

Mühle und Haus 5
Grundriss UG

Legende

- Bestand
- Mauerwerk Neu
- Leichtbauwand Neu
- Verwaltung
- Technik
- Veranstaltung
- Gewerbe
- Stahlbeton Neu
- Abbruch
- Abbruch Brüstung
- Wohnflächen
- Nebenflächen
- Beherbergung
- Technik und Nebenfläche

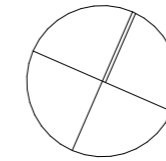

ARCHIDEE!

ARCHIDEE Stefan Emslander Schiller Str.27 76135 Karlsruhe

Tel. 0721/568 764-2

E-Mail: info@archidee-ka.net

PLANPHASE:	Vorhaben & Erschließung zum B-Plan Schnellermühle	
BAUHERR:	Oettinger Immobilien GmbH Ottostr. 12 76316 Malsch	
BAUVORHABEN:	Schnellermühle Areal Schnellermühle, 76327 Pfinztal	
PLANINHALT	Mühle Grundriss Untergeschoss	
NR:	PLAN - NR:	INDEX:
21-18	MÜ_VE_00	V03

M: 1:100

DRUCKDATUM: 05.03.2024 FORMAT: DIN A3



**Mühle und Haus 5
Grundriss EG**

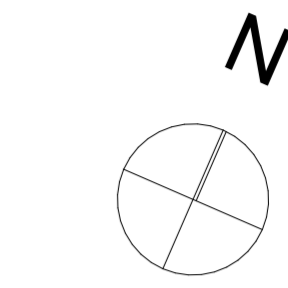

Legende

- Bestand
- Mauerwerk Neu
- Leichtbauwand Neu
- Verwaltung
- Technik
- Veranstaltung
- Gewerbe
- Stahlbeton Neu
- Abbruch
- Abbruch Brüstung
- Wohnflächen
- Nebenflächen
- Beherbergung

ARCHIDEE!

ARCHIDEE Stefan Ermslander Schiller Str.27 76135 Karlsruhe Tel. 0721/568 764-2 E-Mail: info@archidee-ka.net

PLANPHASE:	Vorhaben & Erschließung zum B-Plan Schnellermühle	
BAUHERR:	Oettinger Immobilien Gmbh Ottostr. 12 76316 Malsch	
BAUVORHABEN:	Schnellermühle Areal Schnellermühle, 76327 Pfinztal	
PLANINHALT	Mühle und Haus 5 Grundriss Erdgeschoss	
NR: 21-18	PLAN - NR: MÜ_VE_01	INDEX: V03

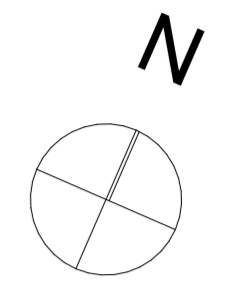
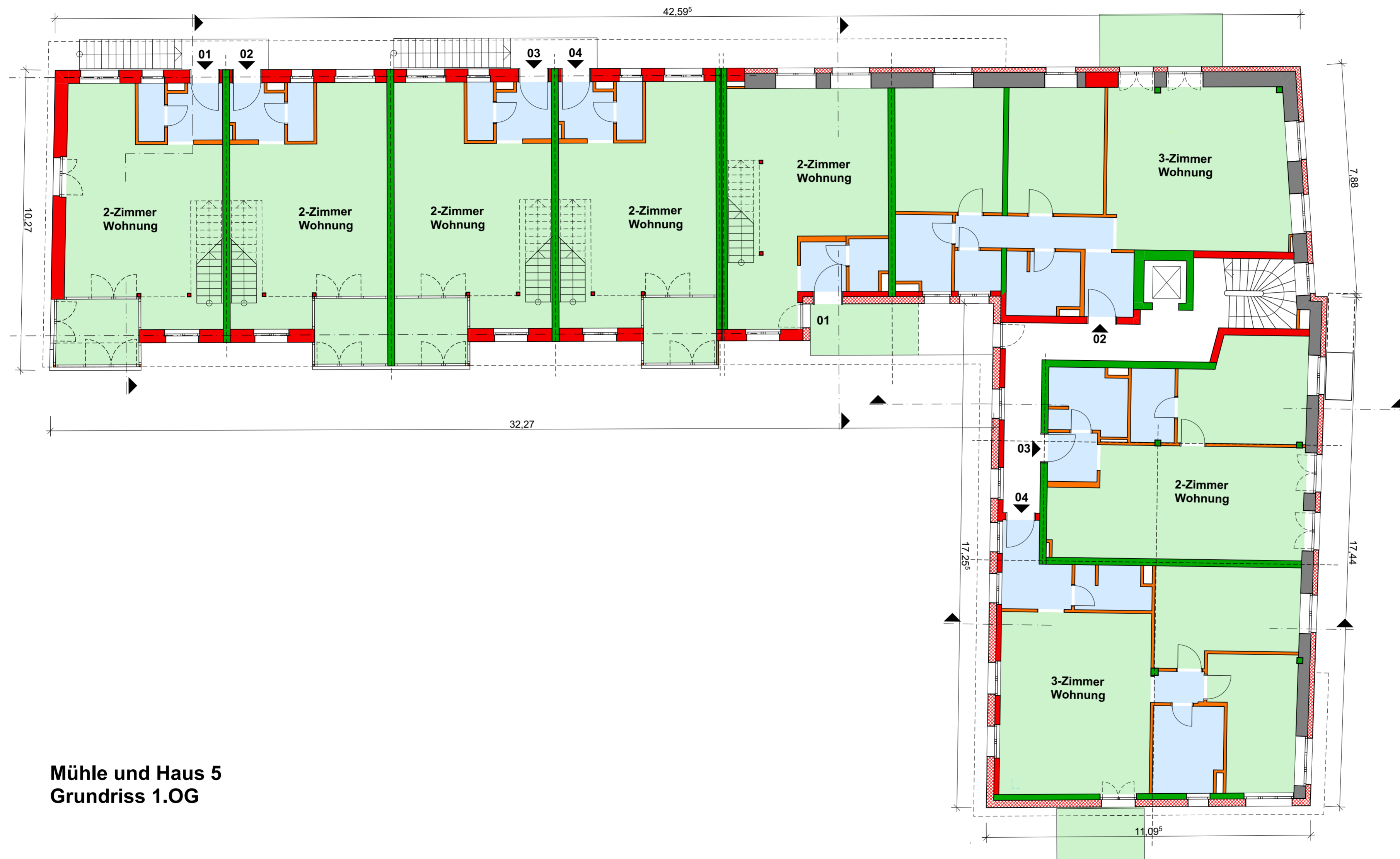

Legende

- Bestand
- Mauerwerk Neu
- Leichtbauwand Neu
- Verwaltung
- Technik
- Veranstaltung
- Gewerbe
- Stahlbeton Neu
- Abbruch
- Abbruch Brüstung
- Wohnflächen
- Nebenflächen
- Beherbergung

**Mühle und Haus 5
Grundriss 1.OG**

ARCHIDEE!

ARCHIDEE Stefan Ernstler Schiller Str.27 76135 Karlsruhe Tel. 0721/568 764-2 E-Mail: info@archidee-ka.net

PLANPHASE:	Vorhaben & Erschließung zum B-Plan Schnellermühle	
BAUHERR:	Oettinger Immobilien Gmbh Ottostr. 12 76316 Malsch	
BAUVORHABEN:	Schnellermühle Areal Schnellermühle, 76327 Pfinztal	
PLANINHALT	Mühle und Haus 5 Grundriss 1. Obergeschoss	
NR: 21-18	PLAN - NR: MÜ_VE_02	INDEX: V03

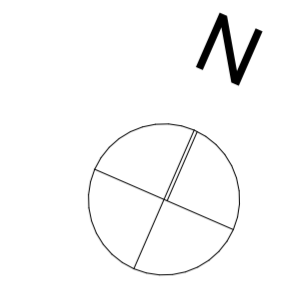
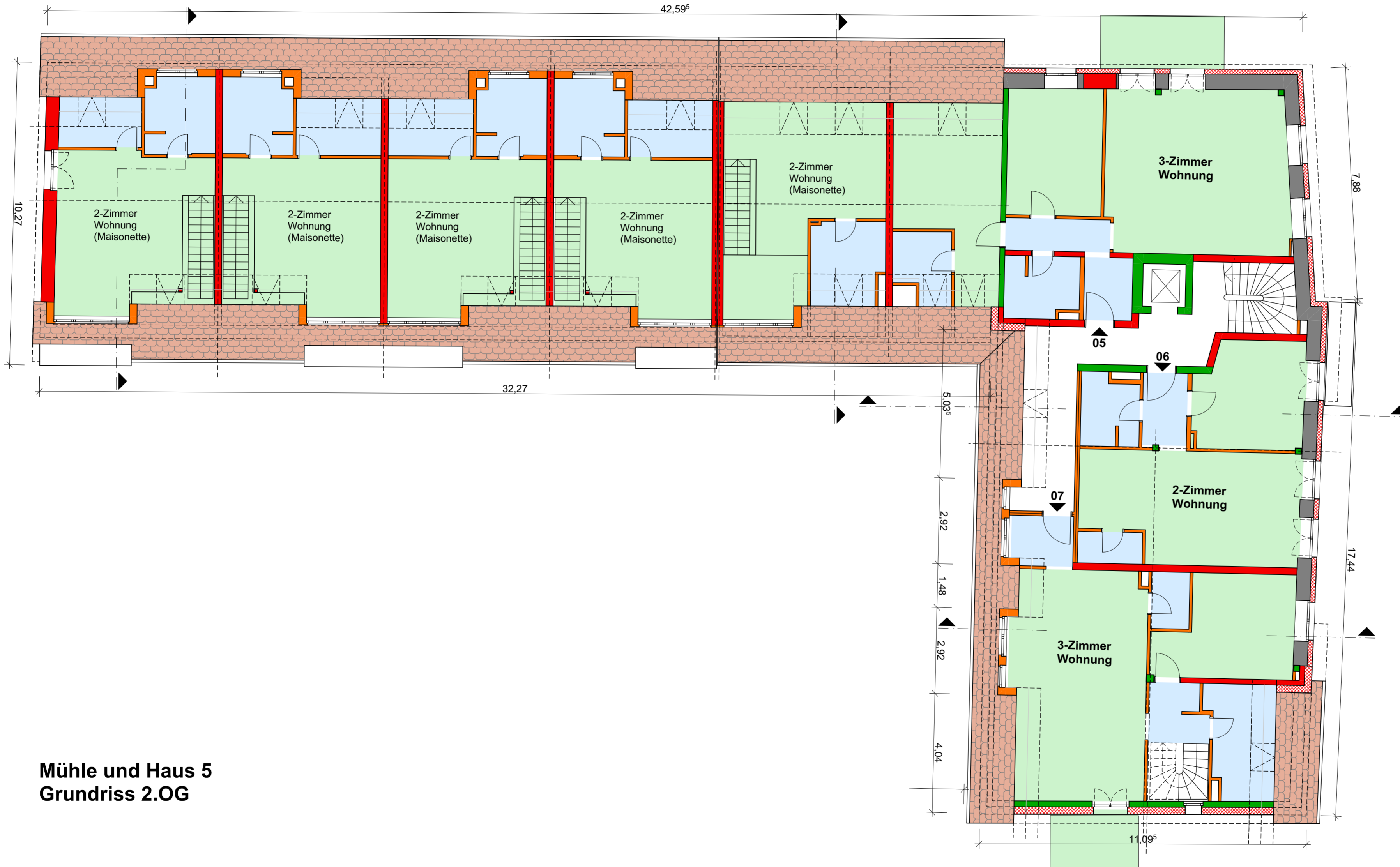

Legende

Bestand	Stahlbeton Neu
Mauerwerk Neu	Abbruch
Leichtbauwand Neu	Abbruch Brüstung
Verwaltung	Wohnflächen
Technik	Nebenflächen
Veranstaltung	Beherbergung
Gewerbe	

**Mühle und Haus 5
Grundriss 2.OG**







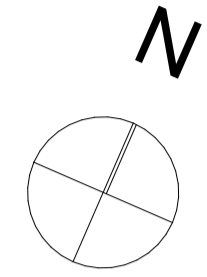







ARCHIDEE Stefan Ernster Schiller Str 27 76135 Karlsruhe Tel. 0721/568 764-2 E-Mail: info@archidee-ka.net

PLANPHASE:	Vorhaben & Erschließung zum B-Plan Schnellermühle	
BAUHERR:	Oettinger Immobilien GmbH Ottostr. 12 76316 Malsch	
BAUVORHABEN:	Schnellermühle Areal Schnellermühle, 76327 Pfinztal	
PLANINHALT	Mühle und Haus 5 Grundriss 2. Obergeschoss	
NR: 21-18	PLAN - NR: MÜ_VE_03	INDEX: V03



Legende

	Bestand		Stahlbeton Neu
	Mauerwerk Neu		Abbruch
	Leichtbauwand Neu		Abbruch Brüstung
	Verwaltung		Wohnflächen
	Technik		Nebenflächen
	Veranstaltung		Beherbergung
	Gewerbe		

ARCHIDEE!

ARCHIDEE Stefan Emslander Schiller Str.27 76135 Karlsruhe

Tel. 0721/568 764-2

E-Mail: info@archidee-ka.net

PLANPHASE:	Vorhaben & Erschließung zum B-Plan Schnellermühle	
BAUHERR:	Oettinger Immobilien GmbH Ottostr. 12 76316 Malsch	
BAUVORHABEN:	Schnellermühle Areal Schnellermühle, 76327 Pfinztal	
PLANINHALT	Mühle Grundriss Dachgeschoss	
NR:	PLAN - NR:	INDEX:
21-18	MÜ_VE_04	V03

Mühle und Haus 5 Grundriss DG



Mühle und Haus 5
Ansicht Süd und Schnitt Mühlengebäude

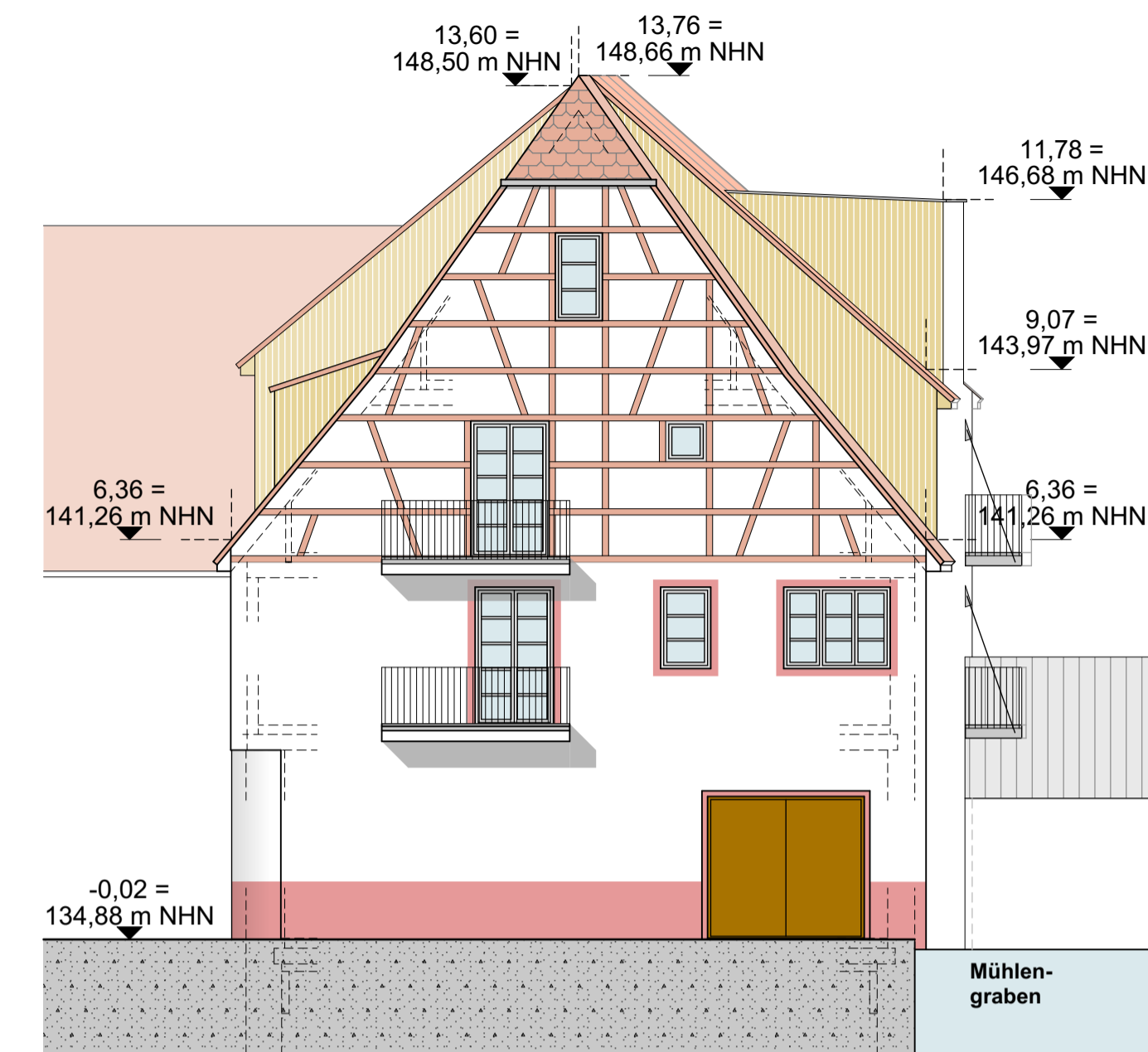

Mühle
Ansicht Süd

Legende

- Bestand
- Mauerwerk Neu
- Leichtbauwand Neu
- Verwaltung
- Technik
- Veranstaltung
- Gewerbe
- Stahlbeton Neu
- Abbruch
- Abbruch Brüstung
- Wohnflächen
- Nebenflächen
- Beherbergung



Mühle und Haus 5
Ansicht Nord

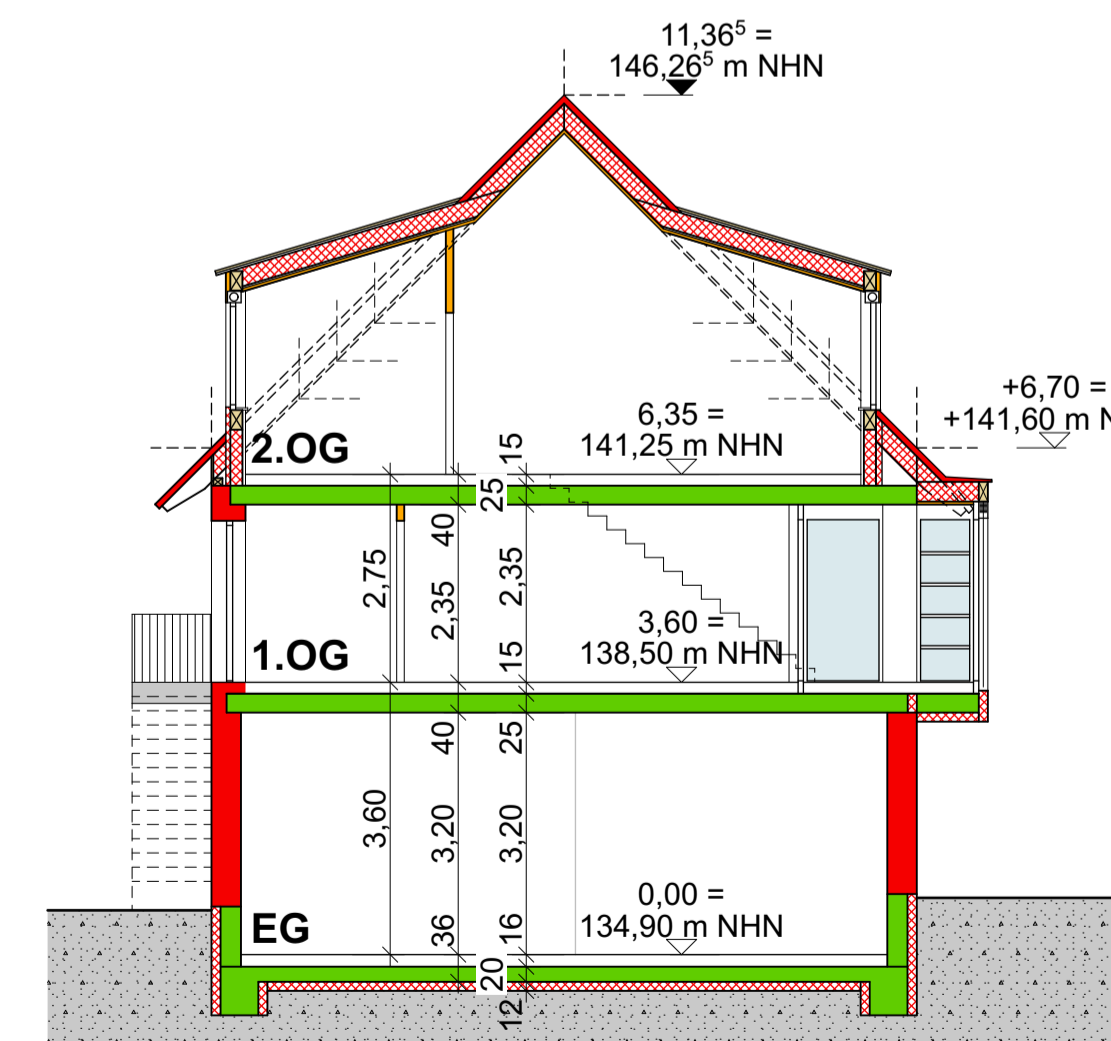

Haus 5
Schnitt

ARCHIDEE!

ARCHIDEE! Stefan Emslander · Schiller Str 27 · 76135 Karlsruhe Tel. 0721/568 764-2 E-Mail: info@archidee-ka.net

PLANPHASE:	Vorhaben & Erschließung zum B-Plan Schnellermühle	
BAUHERR:	Oettinger Immobilien GmbH Ottostr. 12 76316 Malsch	
BAUVORHABEN:	Schnellermühle Areal Schnellermühle, 76327 Pflintal	
PLANINHALT	Mühle und Haus 5 Ansichten und Schnitte	
NR:	PLAN - NR:	INDEX:
21-18	MÜ_VE_05	V03
M: 1:100	DRUCKDATUM: 05.03.2024	FORMAT: 94 x 42 cm

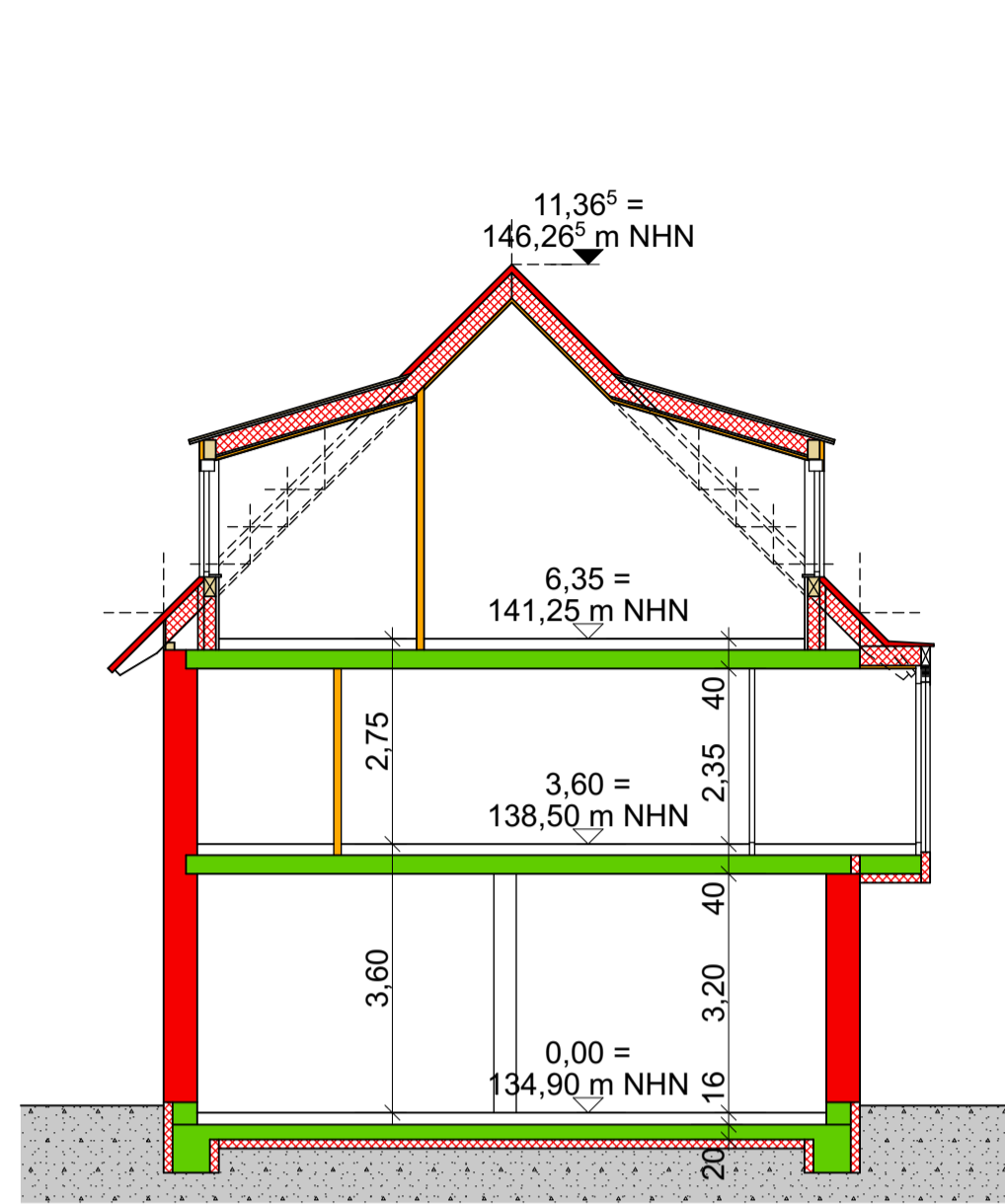

Haus 5
Schnitt Wintergarten



Mühle und Haus 5
Ansicht West



Mühle
Ansicht Ost

- Legende**
- Bestand
 - Stahlbeton Neu
 - Mauerwerk Neu
 - Abbruch
 - Leichtbauwand Neu
 - Abbruch Brüstung
 - Verwaltung
 - Wohnflächen
 - Technik
 - Nebenflächen
 - Veranstaltung
 - Beherbergung
 - Gewerbe

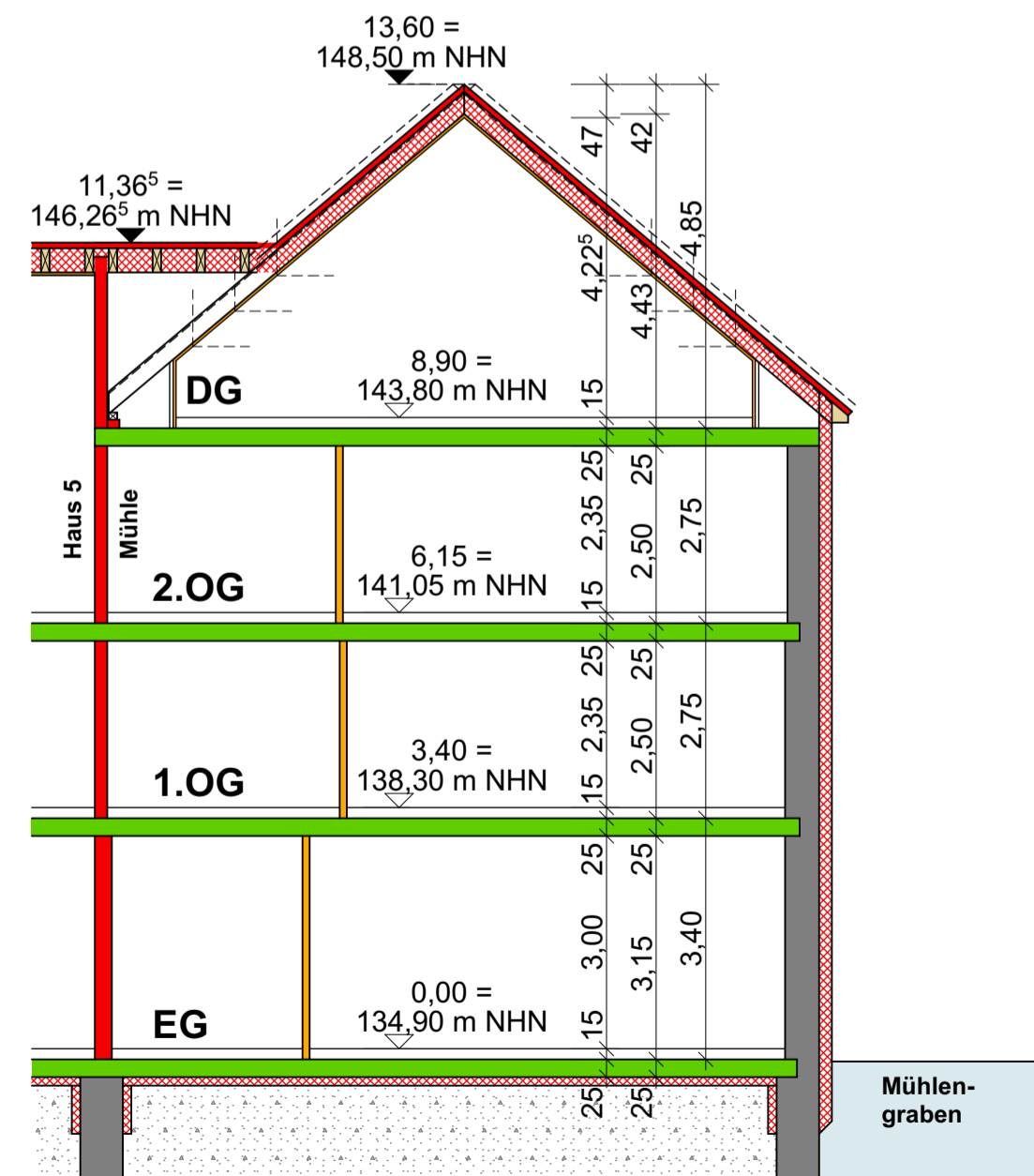

Mühle und Haus 5
Schnitt Gebäudeanschluss

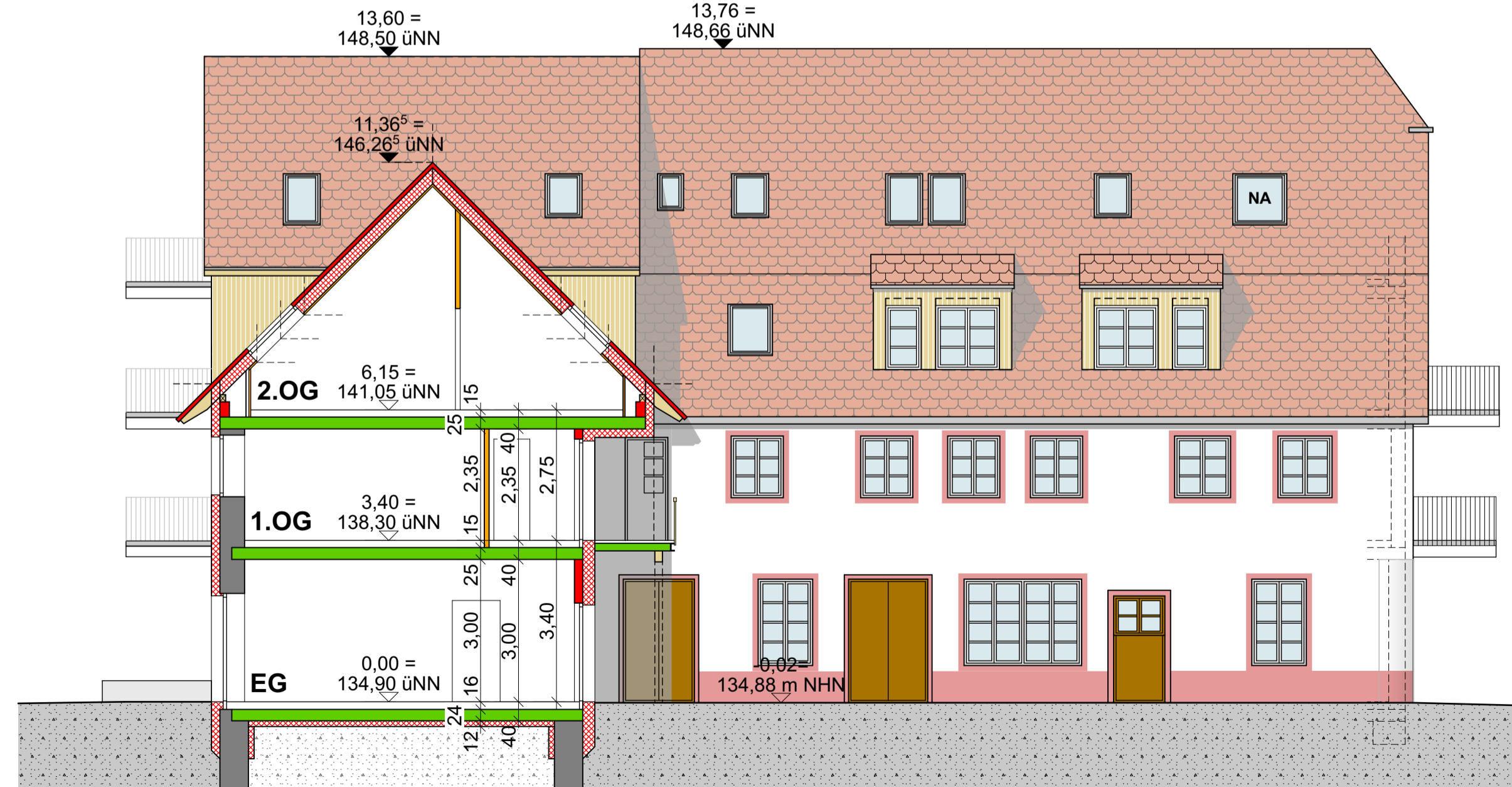

Mühle und Haus 5
Ansicht West und Schnitt Haus 5

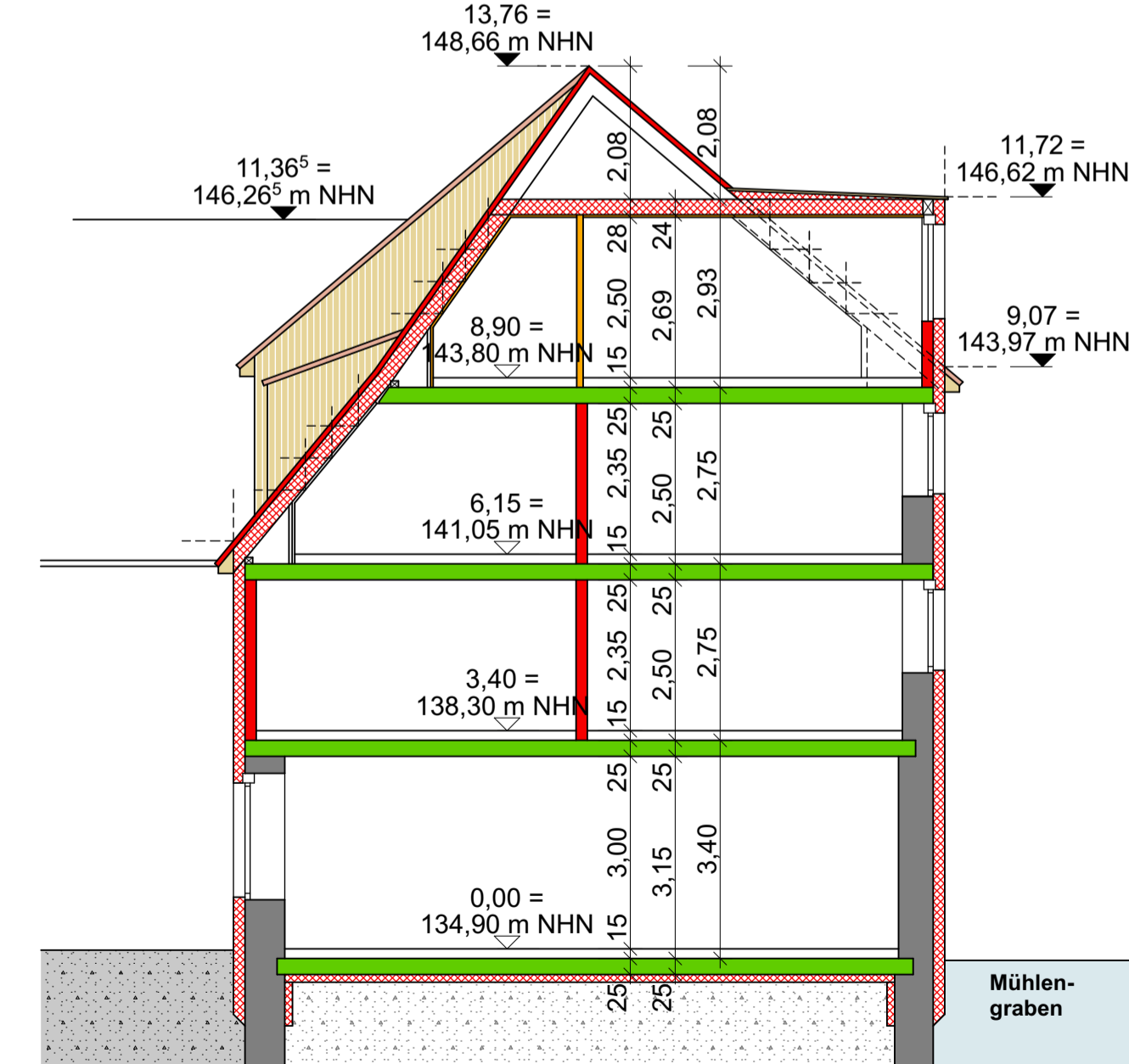

Mühle
Schnitt Gaube

ARCHIDEE!

<small>ARCHIDEE Stefan Emslander Schiller Str 27 76135 Karlsruhe Tel. 0721566 764-2 E-Mail: info@archidee-ka.net</small>		
PLANPHASE:	Vorhaben & Erschließung zum B-Plan Schnellermühle	
BAUHERR:	Oettinger Immobilien Gmbh Ottostr. 12 76316 Malsch	
BAUVORHABEN:	Schnellermühle Areal Schnellermühle, 76327 Pfinztal	
PLANINHALT	Mühle und Haus 5 Ansichten und Schnitte	
NR:	PLAN - NR:	INDEX:
21-18	MÜ_VE_06	V03
M: 1:100	DRUCKDATUM: 05.03.2024	FORMAT: 94 x 42 cm