

-  Bundesstraße
-  Landesstraße
-  Kreisstraße
-  Hauptstraße
-  Gemeindegrenze

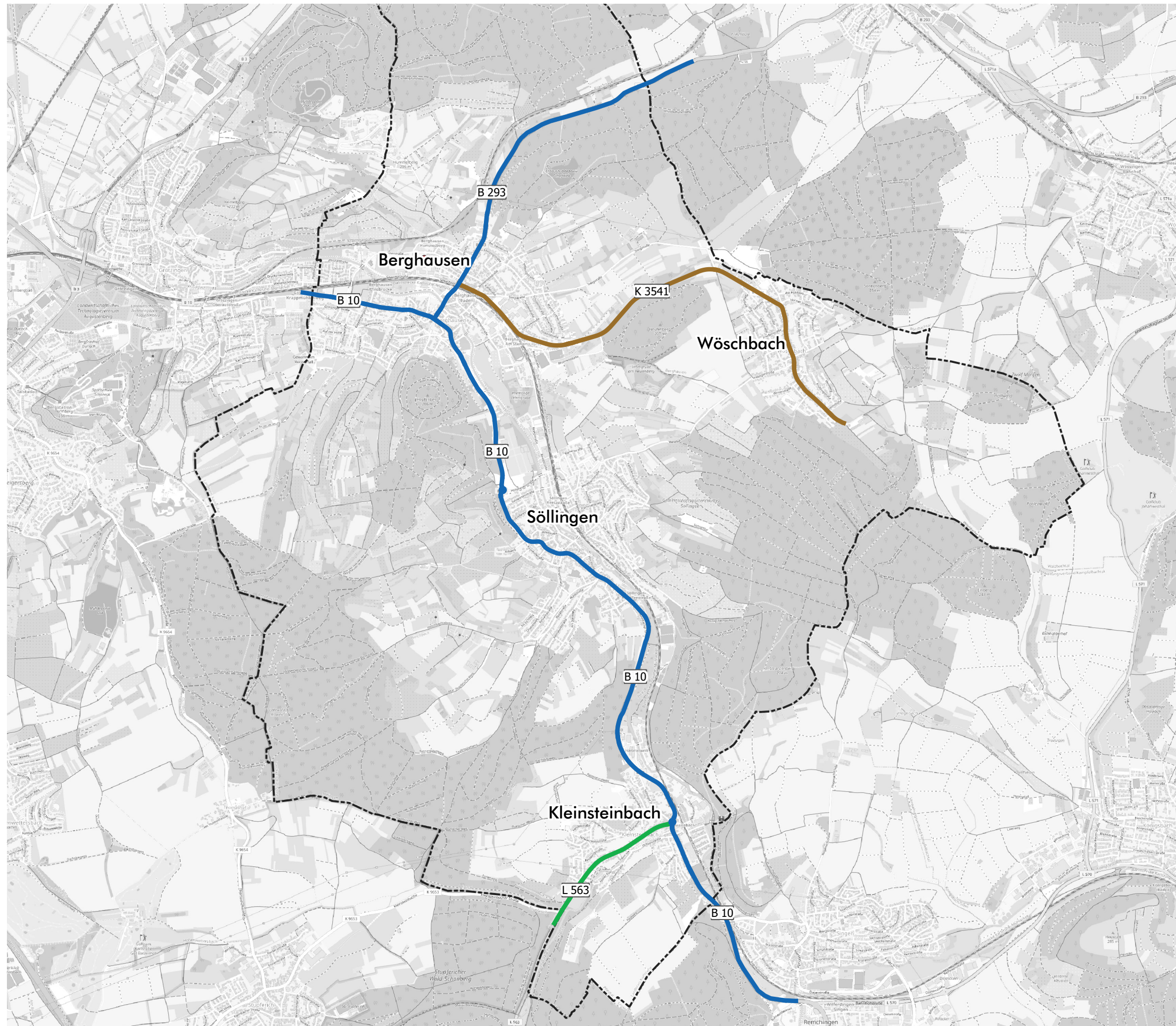

Geschwindigkeiten_Bestand

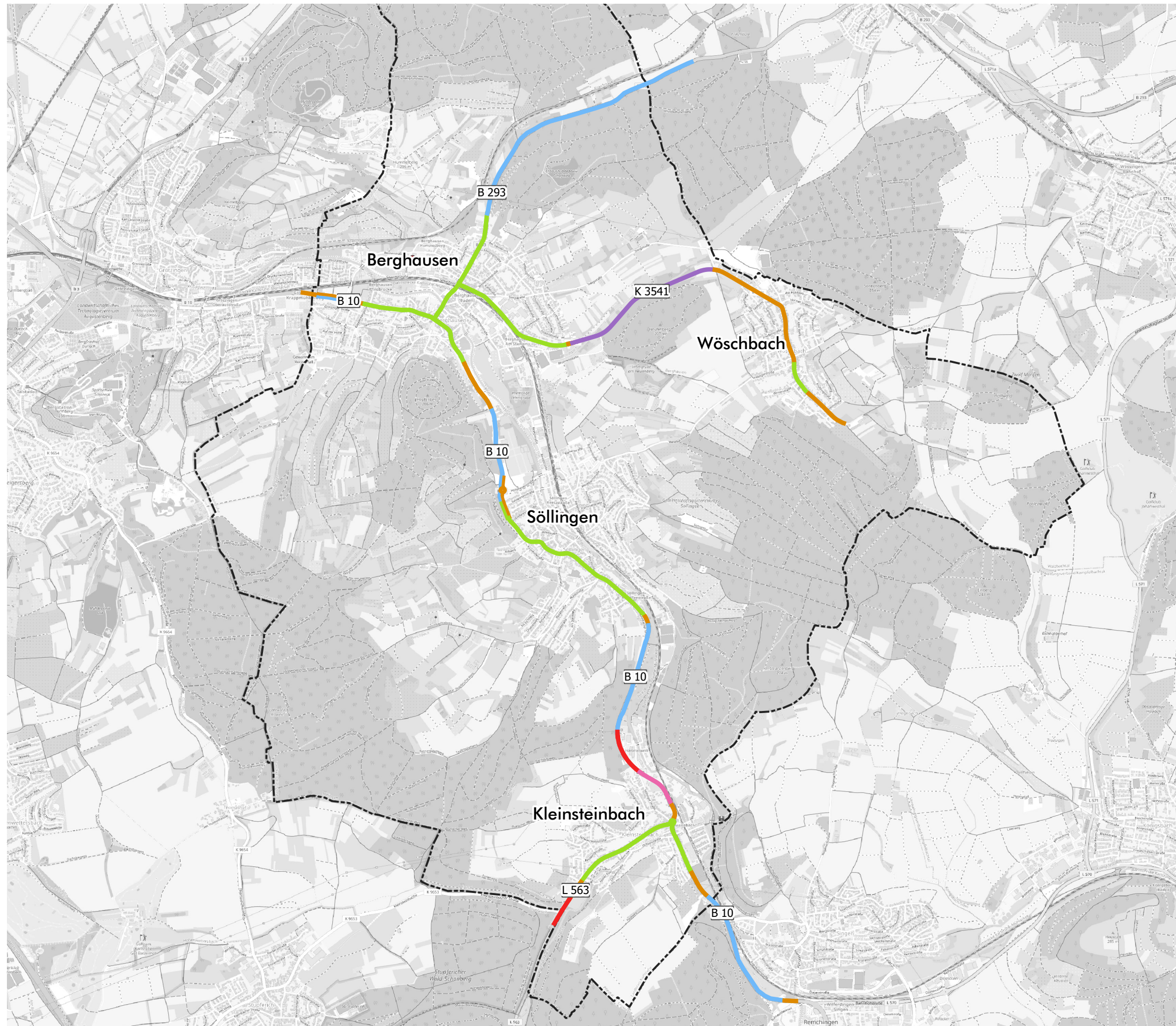
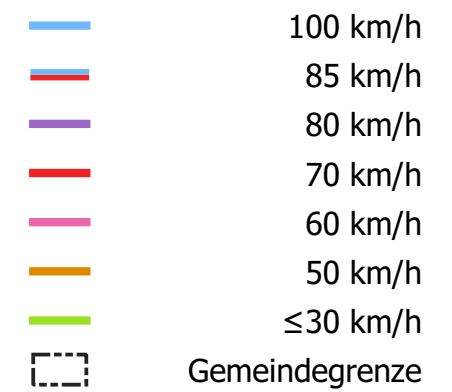

Q10 Lage und Nummer Querschnitt
 10.000 DTV-Wert
 (10%) (Anteil SV>3,5t in %)

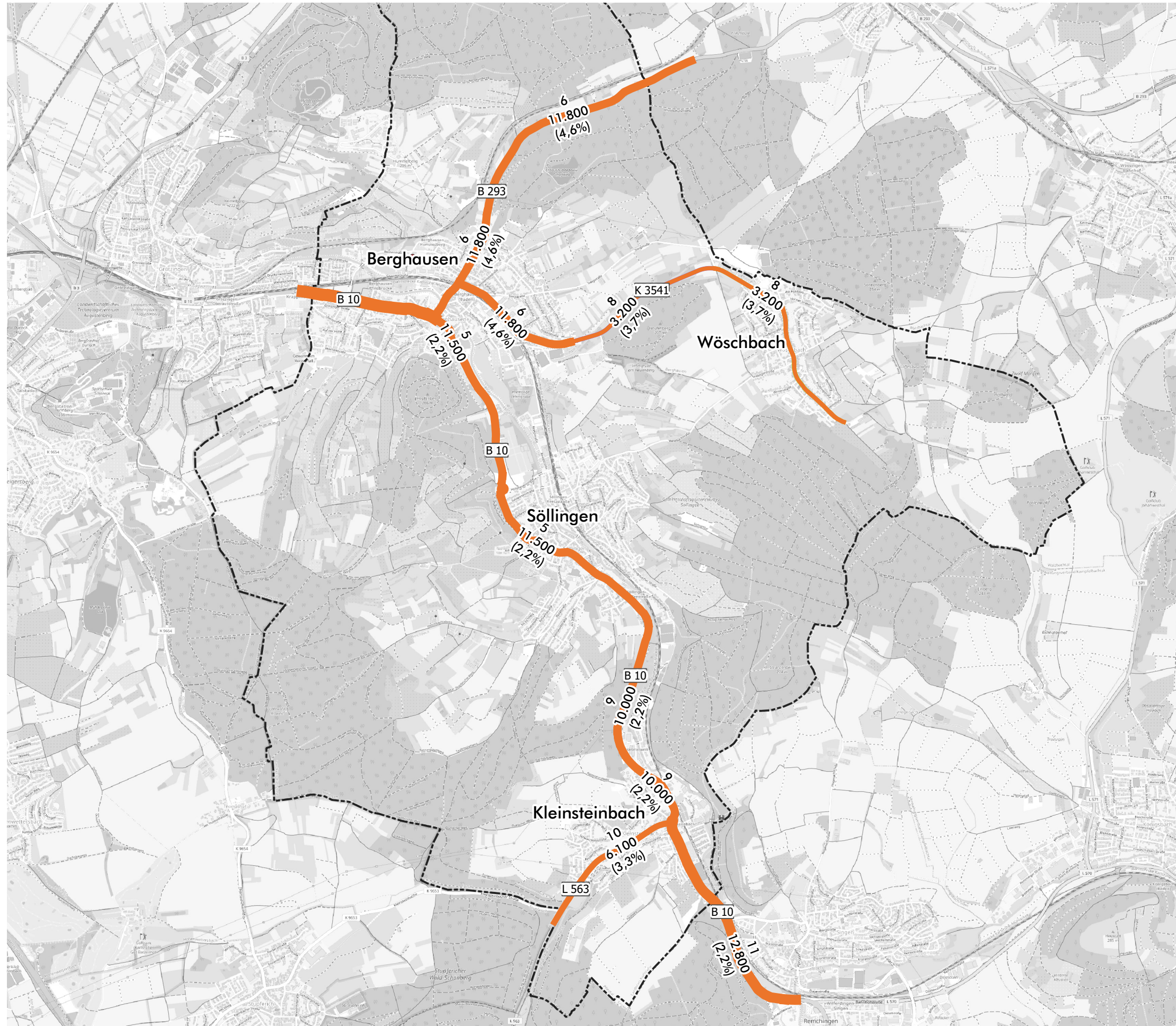

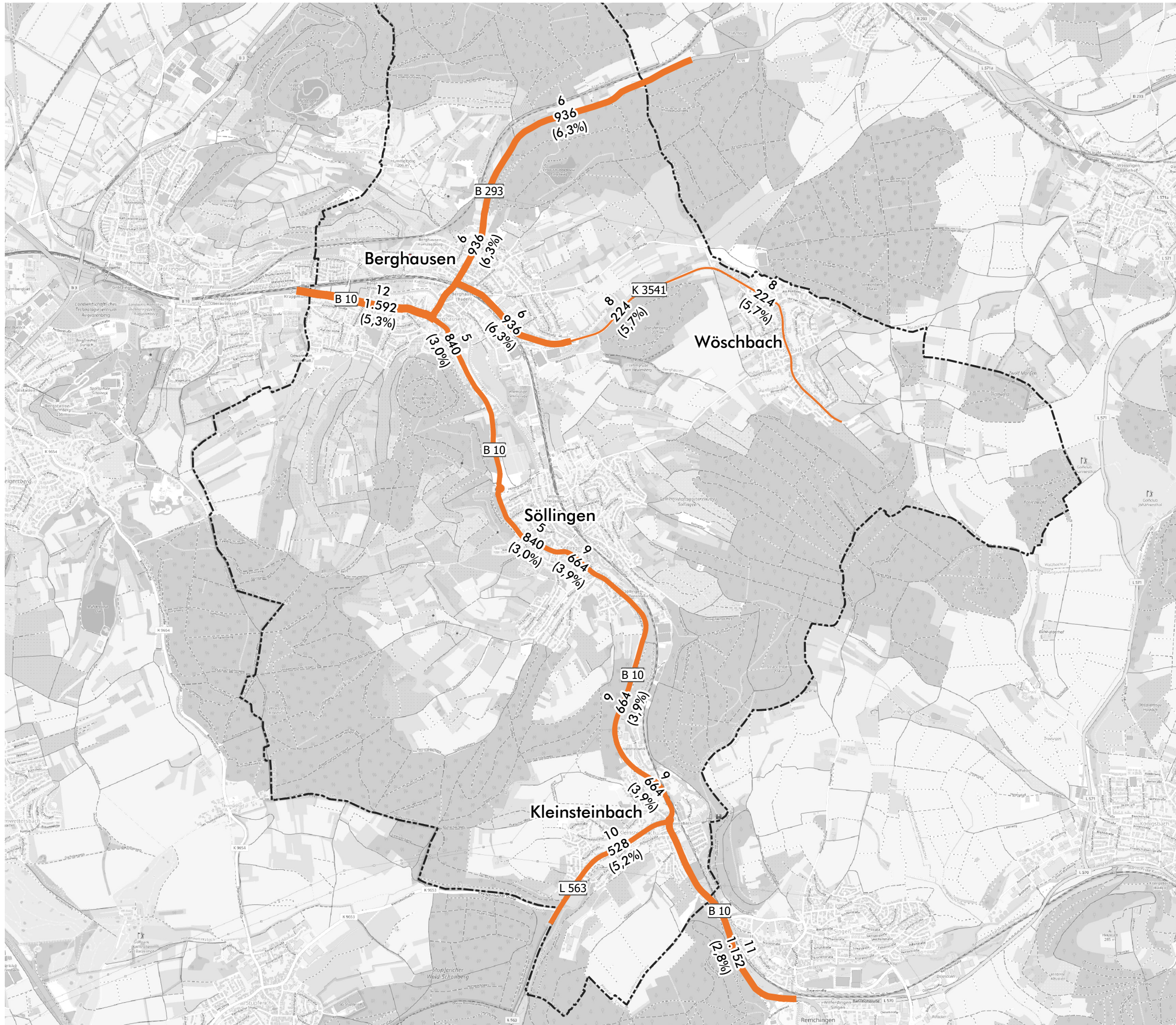

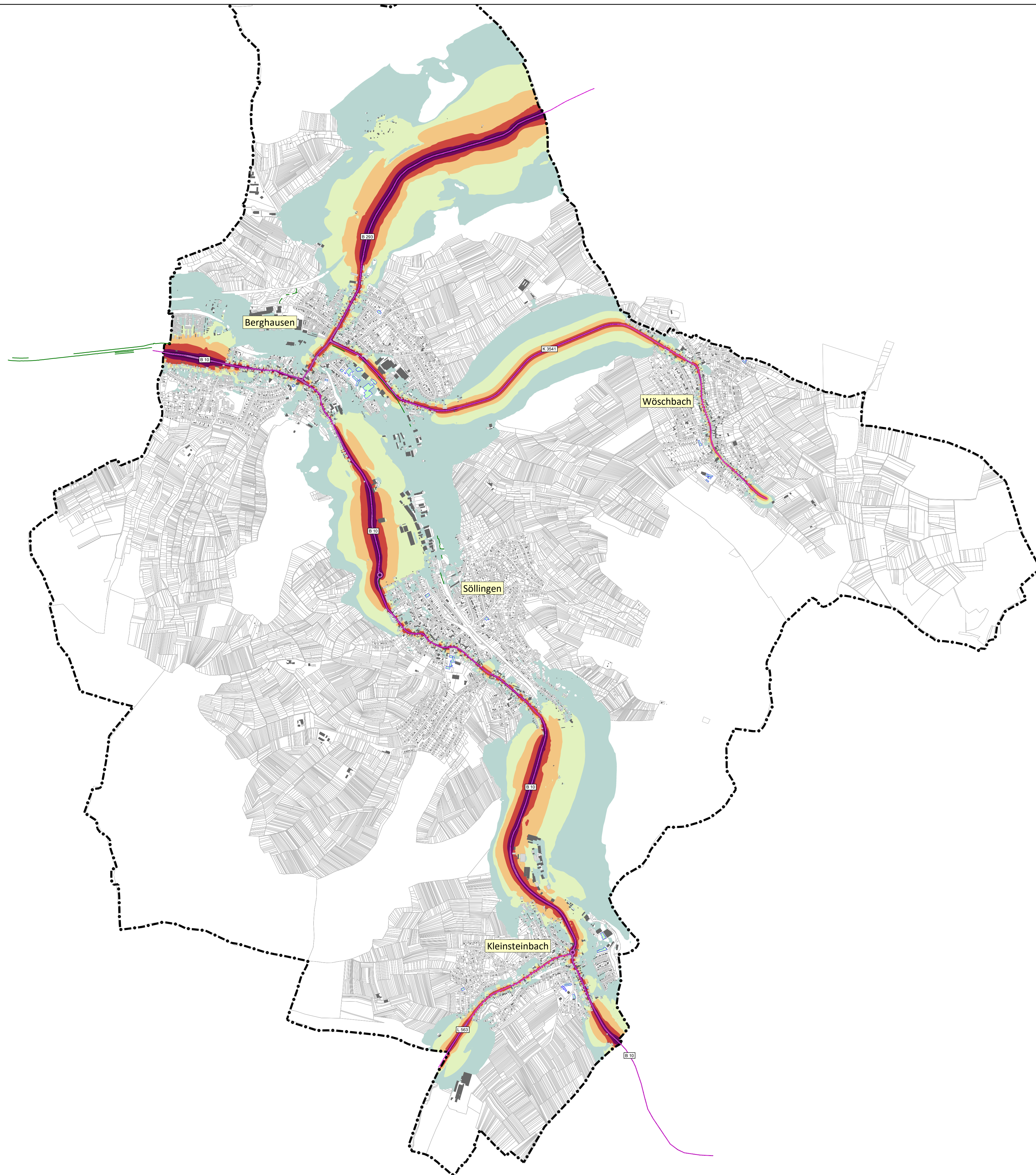

Legende

- Hauptgebäude
- Nebengebäude
- Schule
- Kindergarten
- Krankenhaus
- Straßenachse
- Emissionslinie
- Oberfläche
- Brücke
- Lärmschutz
- Gemarkungsgrenze

Tag-Abend-Nacht-Lärmindex (LDEN)

- 50 - 54 dB(A)
- 55 - 59 dB(A)
- 60 - 64 dB(A)
- 65 - 69 dB(A)
- 70 - 74 dB(A)
- > 75 dB(A)

Maßstab i.O. 1:15.000

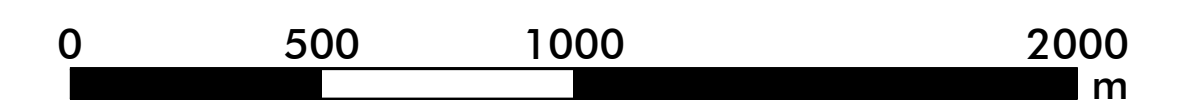

Plan5.sgs

Gemeinde	Pfinztal													
Projekt	Lärmaktionsplanung, 4. Runde	Projekt-Nr.												
Planinhalt	Nachkartierung des Status quo Straßenverkehrslärm 24 Stunden nach BUB - LDEN in dB(A)	Plangröße 840 x 594												
<table border="1" style="width: 100%; border-collapse: collapse;"> <thead> <tr> <th style="width: 10%;"></th> <th style="width: 10%;">Name</th> <th style="width: 10%;">Datum</th> </tr> </thead> <tbody> <tr> <td style="font-size: x-small;">bearb.</td> <td style="font-size: x-small;">MR</td> <td style="font-size: x-small;">11.09.2024</td> </tr> <tr> <td style="font-size: x-small;">gez.</td> <td style="font-size: x-small;">MS</td> <td style="font-size: x-small;">11.09.2024</td> </tr> <tr> <td style="font-size: x-small;">gepr.</td> <td style="font-size: x-small;">FG</td> <td></td> </tr> </tbody> </table>		Name	Datum	bearb.	MR	11.09.2024	gez.	MS	11.09.2024	gepr.	FG		 <small>Gerdie GmbH & Co. KG Pforzheimer Straße 15b 76227 Karlsruhe Tel. 0721 / 86009-0 Fax 0721 / 86009-011</small>	Plan 5
	Name	Datum												
bearb.	MR	11.09.2024												
gez.	MS	11.09.2024												
gepr.	FG													

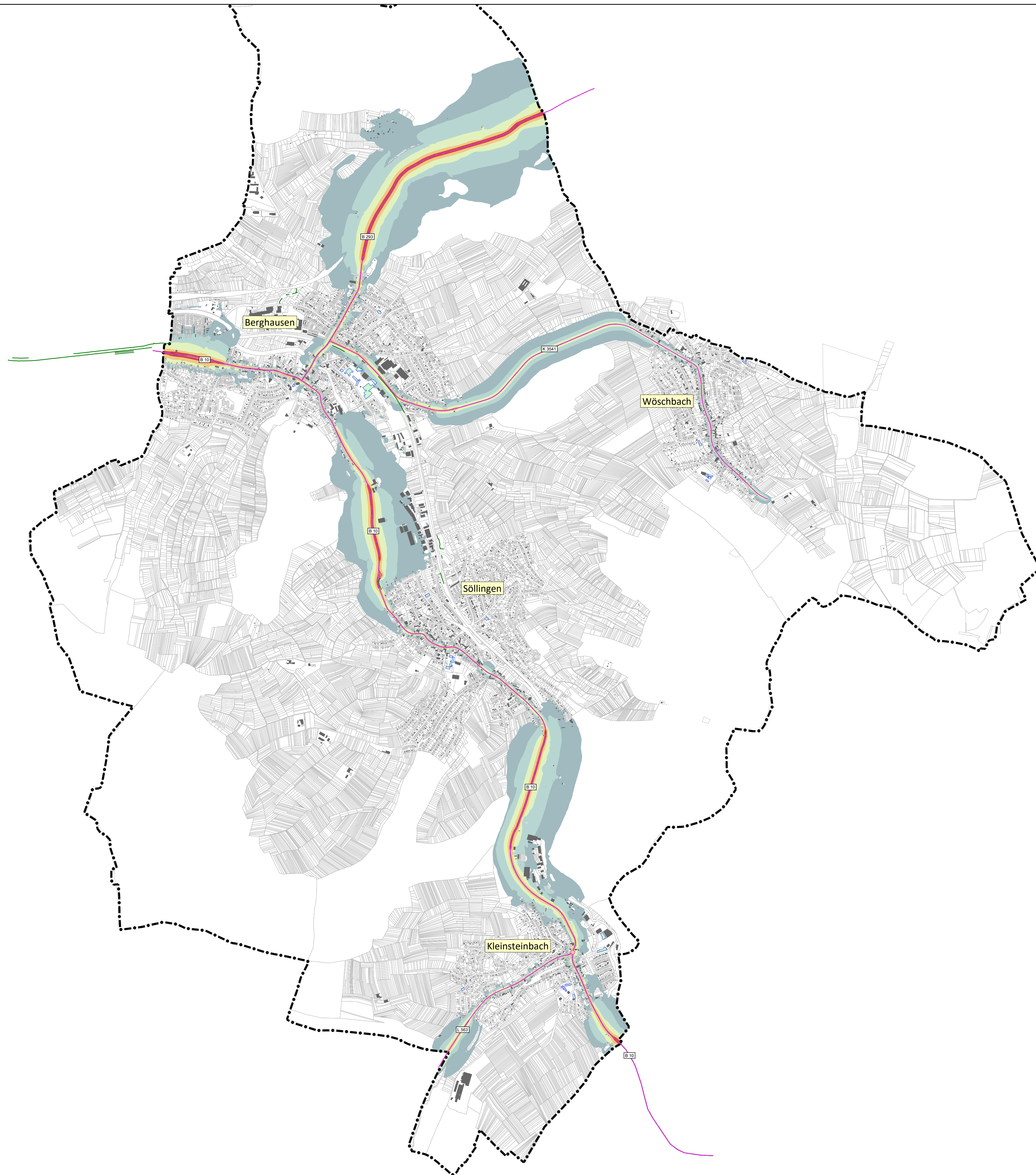

Legende

- Hauptgebäude
- Nebengebäude
- Schule
- Kindergarten
- Krankenhaus
- Straßenachse
- Emissionslinie
- Oberfläche
- Brücke
- Lärmschutz
- Gemarkungsgrenze

Nacht-Lärmindex (L_{Night})

- 45 - 49 dB(A)
- 50 - 54 dB(A)
- 55 - 59 dB(A)
- 60 - 64 dB(A)
- 65 - 69 dB(A)
- > 70 dB(A)

Maßstab i.O. 1:15.000

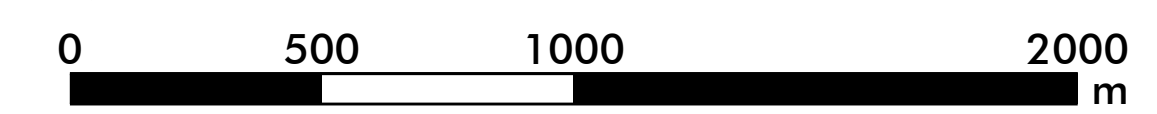

Plan6.sgs

Gemeinde	Pfinztal	
Projekt	Lärmaktionsplanung, 4. Runde	Projekt-Nr.
Planinhalt	Nachkartierung des Status quo Straßenverkehrslärm nach BUB - L _N in dB(A)	Plangröße 840 x 594
Name	Datum	 <small>Gerdie GmbH & Co. KG Pforzheimer Straße 15b 76227 Karlsruhe Tel. 0721 / 86009-0 Fax 0721 / 86009-011</small>
bearb.	MR 11.09.2024	
gez.	MS 11.09.2024	
gepr.	FG	
		Plan 6

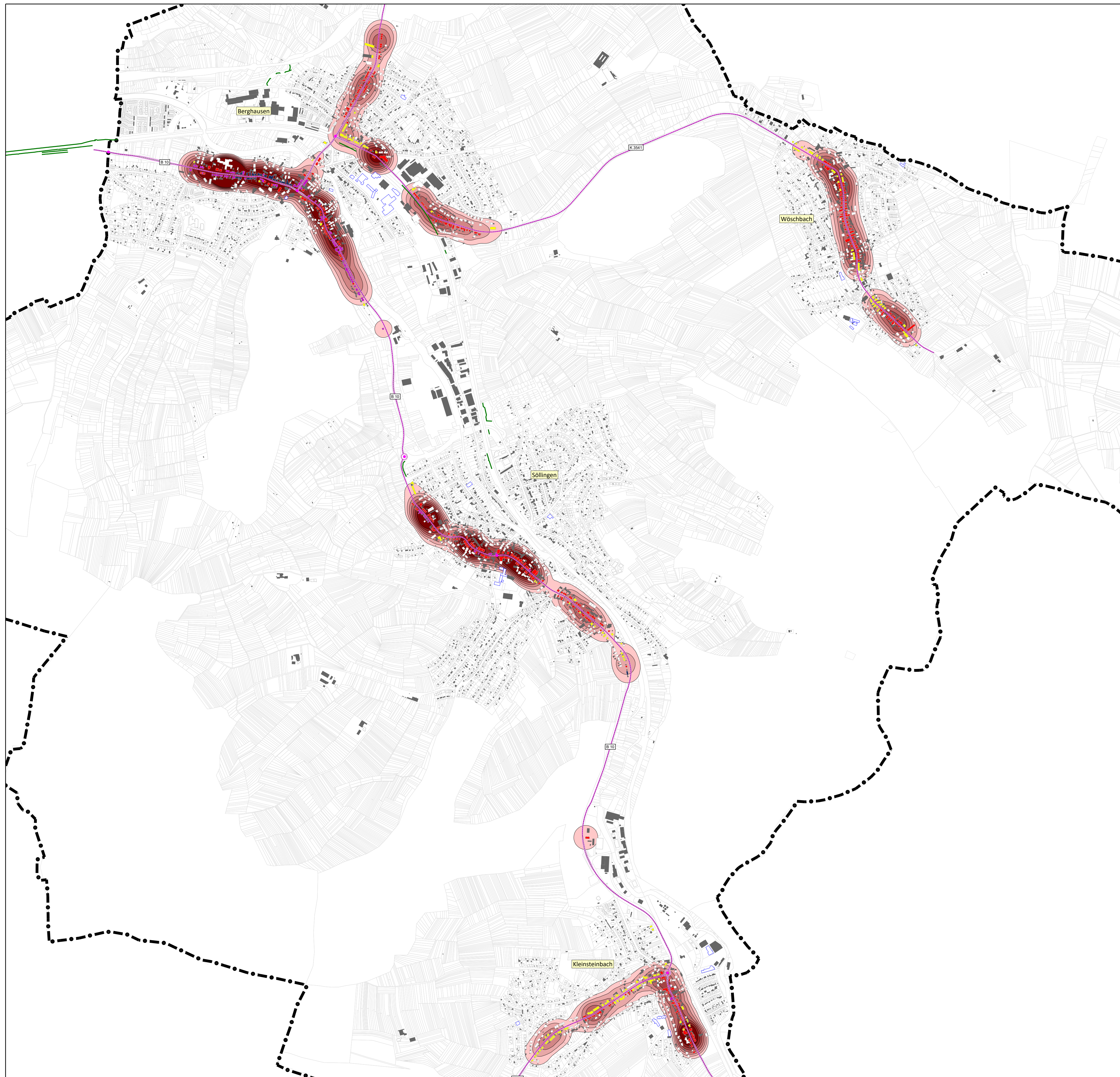

Legende

- Hauptgebäude
- Nebengebäude
- Schule
- Kindergarten
- Krankenhaus
- Straßenachse
- Emissionslinie
- Oberfläche
- Knotenpunkt
- Brücke
- Lärmschutz
- Gemarkungsgrenze

Über Schwellenwert $L_{r,T}$
65 dB(A) in Einw./km²

250 <		<= 500
500 <		<= 750
750 <		<= 1000
1000 <		<= 1250
1250 <		<= 1500
1500 <		<= 1750
1750 <		<= 1750

Pegelwerte $L_{r,T}$
in dB(A)

	<65
	65 <=
	<67
	67 <=
	<70
	70 <=
	<72
	72 <=
	<72
	72 <=
	<72
	72 <=
	<72

N_Plan7.sgs

Maßstab i.O. 1:10.000

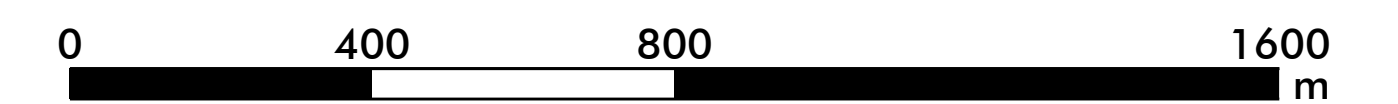



Gemeinde	Pfinztal									
Projekt	Lärmaktionsplanung, 4. Runde	Projekt-Nr. 33128-1								
Planinhalt	Nachkartierung des Status quo Straßenverkehrslärm nach RLS-19 - L_T in dB(A) Hotspot-Schwellenwert 65 dB(A)	Plangröße 840 x 594								
<table border="1" style="font-size: small;"> <thead> <tr><th>Name</th><th>Datum</th></tr> </thead> <tbody> <tr><td>bearb. MR</td><td>11.09.2024</td></tr> <tr><td>gez. MS</td><td>11.09.2024</td></tr> <tr><td>gepr. FG</td><td></td></tr> </tbody> </table>	Name	Datum	bearb. MR	11.09.2024	gez. MS	11.09.2024	gepr. FG			Plan 7
Name	Datum									
bearb. MR	11.09.2024									
gez. MS	11.09.2024									
gepr. FG										

Gemeinde Pfinztal
Lärmaktionsplanung
4. Runde

Analyse

Planfall 1 -
Lärminderungsmaßnahmen

Lärminderungsmaßnahmen

-  Reduzierung ≤ 30 km/h ganztags
-  geplante Fahrbahnsanierung

Geschwindigkeiten Bestand

-  100 km/h
-  80 km/h
-  70 km/h
-  60 km/h
-  50 km/h
-  ≤ 30 km/h

 Untersuchungsgebiet

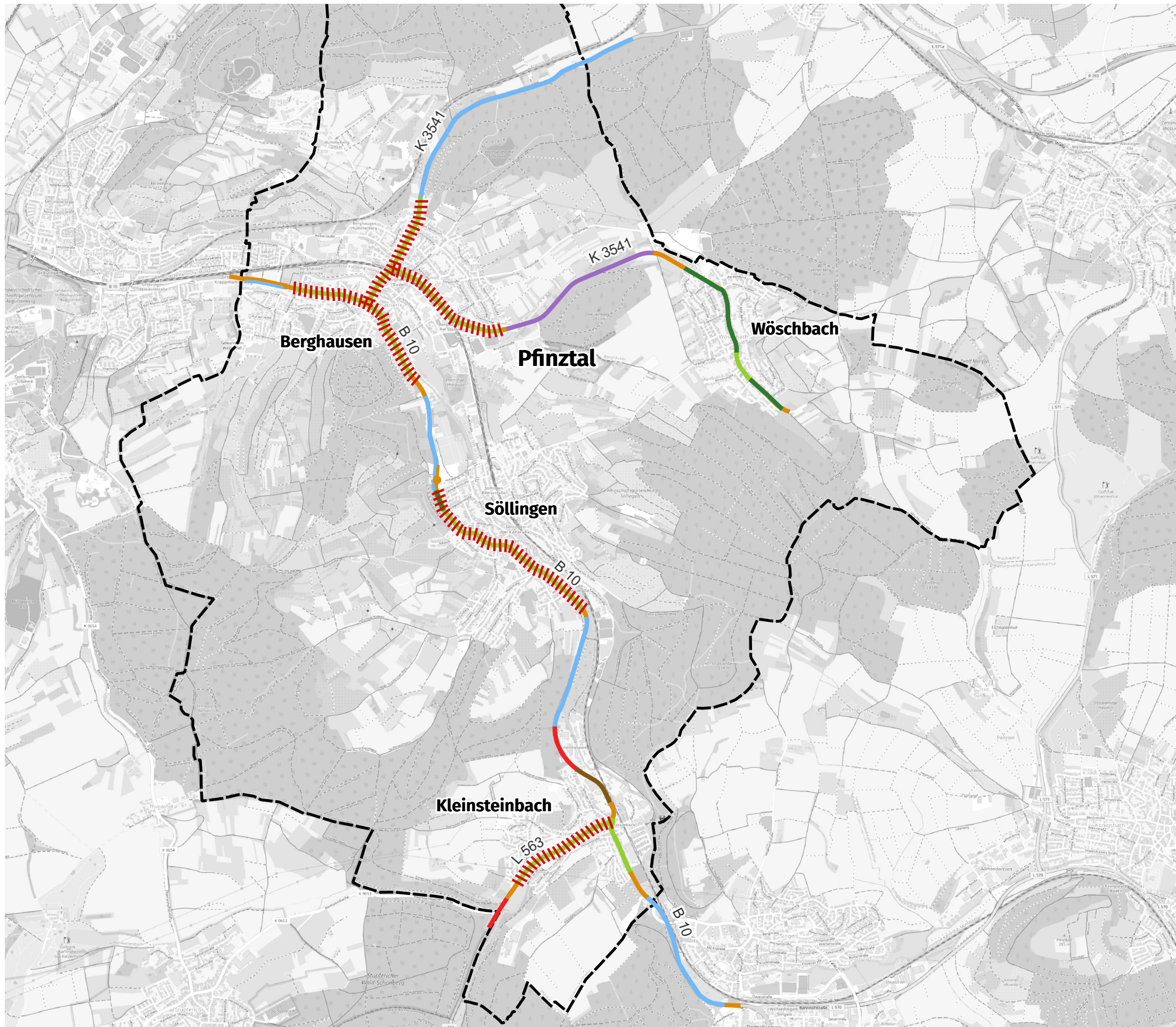

© OpenStreetMap-Mitwirkende



0 0,9 2 km

Plan

11

2 km



Legende

- Hauptgebäude
- Nebengebäude
- Schule
- Kindergarten
- Krankenhaus
- Straßenachse
- Emissionslinie
- Oberfläche
- Knotenpunkt
- Brücke
- Lärmschutz
- Gemarkungsgrenze

Pegelwerte $L_{r,T}$
in dB(A)

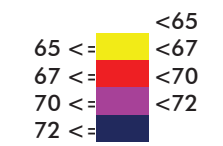

Plan12.sgs

Maßstab i.O. 1:10.000



Gemeinde	Pfinztal	
Projekt	Lärmaktionsplanung, 4. Runde	Projekt-Nr. 33128-1
Planinhalt	Planfall 1, Straßenverkehrslärm 24 Stunden nach RLS-19 - L_T in dB(A)	Plangröße 840 x 594
Name Datum		
bearb. MR 17.09.2024	Pforzheimer Straße 15b 76227 Karlsruhe Tel. 0721 / 84009-0 Fax 0721 / 84009-011	
gez. MS 17.09.2024	Plan	
gepr. FG	12	



Legende

- Hauptgebäude
- Nebengebäude
- Schule
- Kindergarten
- Krankenhaus
- Straßenachse
- Emissionslinie
- Oberfläche
- Knotenpunkt
- Brücke
- Lärmschutz
- Gemarkungsgrenze

Pegelwerte $L_{r,T}$
in dB(A)

65 <=		<65
67 <=		<67
70 <=		<70
72 <=		<72

Plan13.sgs

Maßstab i.O. 1:8.000



Gemeinde	Pfintal									
Projekt	Lärmaktionsplanung, 4. Runde	Projekt-Nr. 33128-1								
Planinhalt	Planfall 1, Straßenverkehrslärm 24 Stunden nach RLS-19 - L_T in dB(A)	Plangröße 840 x 594								
<table border="1" style="width: 100%; border-collapse: collapse;"> <thead> <tr> <th>Name</th> <th>Datum</th> </tr> </thead> <tbody> <tr> <td>bearb. MR</td> <td>17.09.2024</td> </tr> <tr> <td>gez. MS</td> <td>17.09.2024</td> </tr> <tr> <td>gepr. FG</td> <td></td> </tr> </tbody> </table>	Name	Datum	bearb. MR	17.09.2024	gez. MS	17.09.2024	gepr. FG		<p style="font-size: 8px;">Pforzheimer Straße 15b 76227 Karlsruhe Tel. 0721 / 84009-0 Fax 0721 / 84009-011</p>	Plan 13
Name	Datum									
bearb. MR	17.09.2024									
gez. MS	17.09.2024									
gepr. FG										



Legende

- Hauptgebäude
- Nebengebäude
- Schule
- Kindergarten
- Krankenhaus
- Straßenachse
- Emissionslinie
- Oberfläche
- Knotenpunkt
- Brücke
- Lärmschutz
- Gemarkungsgrenze

Pegelwerte $L_{r,N}$
in dB(A)

55 <=	<55
57 <=	<57
60 <=	<60
62 <=	<62

Plan14.sgs

Maßstab i.O. 1:10.000



Gemeinde	Pfinztal	
Projekt	Lärmaktionsplanung, 4. Runde	Projekt-Nr. 33128-1
Planinhalt	Planfall 1, Straßenverkehrslärm in der Nacht nach RLS-19 - L_N in dB(A)	Plangröße 840 x 594
Name	Datum	 <small>Gesetzliche GmbH & Co. KG</small> MODUS CONSULT <small>Pforzheimer Straße 15b 76227 Karlsruhe Tel. 0721 / 84009-0 Fax 0721 / 84009-011</small>
bearb.	MR 17.09.2024	
gez.	MS 17.09.2024	
gepr.	FG	
		Plan 14



Legende

- Hauptgebäude
- Nebengebäude
- Schule
- Kindergarten
- Krankenhaus
- Straßenachse
- Emissionslinie
- Oberfläche
- Knotenpunkt
- Brücke
- Lärmschutz
- Gemarkungsgrenze

Pegelwerte $L_{r,N}$
in dB(A)

- <55
- <57
- <60
- <62

Maßstab i.O. 1:8.500



Gemeinde	Pfintal									
Projekt	Lärmaktionsplanung, 4. Runde	Projekt-Nr. 33128-1								
Planinhalt	Planfall 1, Straßenverkehrslärm in der Nacht nach RLS-19 - L_N in dB(A)	Plangröße 840 x 594								
<table border="1" style="width: 100%; border-collapse: collapse;"> <thead> <tr> <th>Name</th> <th>Datum</th> </tr> </thead> <tbody> <tr> <td>bearb. MR</td> <td>17.09.2024</td> </tr> <tr> <td>gez. MS</td> <td>17.09.2024</td> </tr> <tr> <td>gepr. FG</td> <td></td> </tr> </tbody> </table>	Name	Datum	bearb. MR	17.09.2024	gez. MS	17.09.2024	gepr. FG		<p style="font-size: 8px;">Pforzheimer Straße 15b 76227 Karlsruhe Tel. 0721 / 84009-0 Fax 0721 / 84009-011</p>	Plan 15
Name	Datum									
bearb. MR	17.09.2024									
gez. MS	17.09.2024									
gepr. FG										

Plan15.sgs



Legende

- Hauptgebäude
- Nebengebäude
- Schule
- Kindergarten
- Krankenhaus
- Straßenachse
- Emissionslinie
- Oberfläche
- Knotenpunkt
- Brücke
- Lärmschutz
- Gemarkungsgrenze
- Aktionsbereiche

Maßstab i.O. 1:6.000

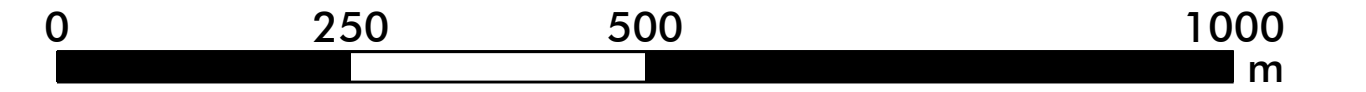

N_Plan12.sgs

Gemeinde	Pfinztal									
Projekt	Lärmaktionsplanung, 4. Runde	Projekt-Nr. 33128-1								
Planinhalt	Aktionsbereiche	Plangröße 840 x 594								
<table border="1" style="width: 100%; border-collapse: collapse;"> <thead> <tr> <th style="width: 10%;">Name</th> <th style="width: 10%;">Datum</th> </tr> </thead> <tbody> <tr> <td>bearb. MR</td> <td>11.09.2024</td> </tr> <tr> <td>gez. MS</td> <td>11.09.2024</td> </tr> <tr> <td>gepr. FG</td> <td></td> </tr> </tbody> </table>	Name	Datum	bearb. MR	11.09.2024	gez. MS	11.09.2024	gepr. FG		 <small>Gerdie GmbH & Co. KG Pforzheimer Straße 15b 76227 Karlsruhe Tel. 0721 / 86009-0 Fax 0721 / 86009-011</small>	Plan 16
Name	Datum									
bearb. MR	11.09.2024									
gez. MS	11.09.2024									
gepr. FG										



Attribution (Quellen)
 © Dienstleistungszentrum des Bundes für Geoinformation und Geodäsie, Eisenbahn-Bundesamt

Koordinatensystem:
 EPSG:25832

Haftungsausschluss:
 Die Administratoren und die Autoren der Seiten übernehmen keinerlei Gewähr für die Aktualität, Korrektheit, Vollständigkeit oder Qualität der bereitgestellten Informationen. Haftungsansprüche gegen die Administratoren und die Autoren, welche sich auf Schäden materieller oder ideeller Art beziehen, die durch die Nutzung oder Nichtnutzung der dargebotenen Informationen bzw. durch die Nutzung fehlerhafter und unvollständiger Informationen verursacht wurden sind grundsätzlich ausgeschlossen, sofern seitens der Administratoren oder Autoren kein nachweislich vorsätzliches oder grob fahrlässiges Verschulden vorliegt.

Alle Angebote sind freibleibend und unverbindlich. Die Administratoren und die Autoren behalten es sich ausdrücklich vor, Teile der Seiten oder das gesamte Angebot ohne gesonderte Ankündigung zu verändern, zu ergänzen, zu löschen oder die Veröffentlichung zeitweise oder endgültig einzustellen.

Nutzungshinweise:
 Das Geoportal.EBA erlaubt die freie Zusammenstellung von Karten aus einzelnen Kartenebenen. Die Nutzungshinweise sind in den Informationen zur jeweiligen Kartenebene beschrieben. Diese sind zu beachten.

Herausgeber:
 Eisenbahn-Bundesamt
 Heinemannstraße 6
 D-53175 Bonn
 Telefon: +49 228 9826-0
 Telefax: +49 228 9826-199
 Homepage: www.eba.bund.de
 E-Mail: poststelle@eba.bund.de
 Präsident: Stefan Dernbach

- Schallschutzwand (Bundesweit)
- Schallschutzwand (Bundesweit)
- Isophonen - LNight (Bundesweit)
- ab 45 dB(A) bis 49 dB(A)
 - ab 50 dB(A) bis 54 dB(A)
 - ab 55 dB(A) bis 59 dB(A)
 - ab 60 dB(A) bis 64 dB(A)
 - ab 65 dB(A) bis 69 dB(A)
 - ab 70 dB(A)



0 200 400 600m
 1:20.000

Gedruckt am 11.09.2024 11:40





Attribution (Quellen)
 © Dienstleistungszentrum des Bundes für Geoinformation und Geodäsie, Eisenbahn-Bundesamt

Koordinatensystem:
 EPSG:25832

Haftungsausschluss:
 Die Administratoren und die Autoren der Seiten übernehmen keinerlei Gewähr für die Aktualität, Korrektheit, Vollständigkeit oder Qualität der bereitgestellten Informationen. Haftungsansprüche gegen die Administratoren und die Autoren, welche sich auf Schäden materieller oder ideeller Art beziehen, die durch die Nutzung oder Nichtnutzung der dargebotenen Informationen bzw. durch die Nutzung fehlerhafter und unvollständiger Informationen verursacht wurden sind grundsätzlich ausgeschlossen, sofern seitens der Administratoren oder Autoren kein nachweislich vorsätzliches oder grob fahrlässiges Verschulden vorliegt.

Alle Angebote sind freibleibend und unverbindlich. Die Administratoren und die Autoren behalten es sich ausdrücklich vor, Teile der Seiten oder das gesamte Angebot ohne gesonderte Ankündigung zu verändern, zu ergänzen, zu löschen oder die Veröffentlichung zeitweise oder endgültig einzustellen.

Nutzungshinweise:
 Das Geoportal.EBA erlaubt die freie Zusammenstellung von Karten aus einzelnen Kartenebenen. Die Nutzungshinweise sind in den Informationen zur jeweiligen Kartenebene beschrieben. Diese sind zu beachten.

Herausgeber:
 Eisenbahn-Bundesamt
 Heinemannstraße 6
 D-53175 Bonn
 Telefon: +49 228 9826-0
 Telefax: +49 228 9826-199
 Homepage: www.eba.bund.de
 E-Mail: poststelle@eba.bund.de
 Präsident: Stefan Dernbach

- Isophonen - LDEN (Bundesweit)
- ab 55 dB(A) bis 59 dB(A)
 - ab 60 dB(A) bis 64 dB(A)
 - ab 65 dB(A) bis 69 dB(A)
 - ab 70 dB(A) bis 74 dB(A)
 - ab 75 dB(A)

Schallschutzwand (Bundesweit)
 Schallschutzwand (Bundesweit)



0 200 400 600m
 1:20.000

Gedruckt am 11.09.2024 11:41



Pfinztal Name	Betroffenheiten Straße		Nullfall EU Einwohnerstatistik			Planfall 1 EU Einwohnerstatistik		
	Größe [m²]	Intervalle	Einwohner-E	Lärmkennziffer	Einwohner-E	Einwohner-E	Lärmkennziffer	Einwohner-E
			Lt	L-K	Ln	Lt	L-K	Ln
Alle Gebiete	30.942.046	50 - 54	2383	0	1086	2.000	0	1263
Alle Gebiete	30.942.046	55 - 59	1142	16.030	1603	1.192	18.340	1834
Alle Gebiete	30.942.046	60 - 64	1246	21.600	1080	1.611	8.880	444
Alle Gebiete	30.942.046	65 - 69	1833	9.855	23	1.334	6.670	0
Alle Gebiete	30.942.046	70 - 74	211	2.110	0	46	460	0
Alle Gebiete	38.977.905	> 75	0	0	0	0	0	0
Summe				49.595			34.350	
Anteil an Nullfall in %							69,3%	
Bockstalstraße	73.630	50 - 54	26	0	134	27	0	188
Bockstalstraße	73.630	55 - 59	66	2.560	256	130	1.680	168
Bockstalstraße	73.630	60 - 64	200	0	0	263	0	0
Bockstalstraße	73.630	65 - 69	144	720	0	9	45	0
Bockstalstraße	73.630	70 - 74	0	0	0	0	0	0
Bockstalstraße	73.630	> 75	0	0	0	0	0	0
				3.280			1.725	
Brück-/ Jöhlinger Straße	102.906	50 - 54	115	0	121	132	0	128
Brück-/ Jöhlinger Straße	102.906	55 - 59	130	1.590	159	123	1.890	189
Brück-/ Jöhlinger Straße	102.906	60 - 64	127	2.260	113	134	460	23
Brück-/ Jöhlinger Straße	102.906	65 - 69	164	820	0	145	725	0
Brück-/ Jöhlinger Straße	102.906	70 - 74	14	140	0	0	0	0
Brück-/ Jöhlinger Straße	102.906	> 75	0	0	0	0	0	0
				4.810			3.075	
Hauptstraße	172.829	50 - 54	86	0	196	114	0	245
Hauptstraße	172.829	55 - 59	139	3.030	303	169	4.540	454
Hauptstraße	172.829	60 - 64	254	5.380	269	249	380	19
Hauptstraße	172.829	65 - 69	442	2.210	0	386	1.930	0
Hauptstraße	172.829	70 - 74	15	150	0	6	60	0
Hauptstraße	172.829	> 75	0	0	0	0	0	0
				10.770			6.910	
Karlsruher Straße - Ost	66.040	50 - 54	21	0	37	30	0	46
Karlsruher Straße - Ost	66.040	55 - 59	43	830	83	42	1.830	183
Karlsruher Straße - Ost	66.040	60 - 64	48	3.440	172	78	960	48
Karlsruher Straße - Ost	66.040	65 - 69	189	945	0	184	920	0
Karlsruher Straße - Ost	66.040	70 - 74	39	390	0	0	0	0
Karlsruher Straße - Ost	66.040	> 75	0	0	0	0	0	0
				5.605			3.710	
Karlsruher Straße - West	159.590	50 - 54	160	0	125	171	0	110
Karlsruher Straße - West	159.590	55 - 59	146	1.530	153	130	1.660	166
Karlsruher Straße - West	159.590	60 - 64	124	4.980	249	179	4.780	239
Karlsruher Straße - West	159.590	65 - 69	210	1.740	23	241	1.205	0
Karlsruher Straße - West	159.590	70 - 74	141	1.410	0	38	380	0
Karlsruher Straße - West	159.590	> 75	0	0	0	0	0	0
				9.660			8.025	
Pforzheimer Straße Nord	52.491	50 - 54	2	0	21	2	0	21
Pforzheimer Straße Nord	52.491	55 - 59	8	150	15	8	150	15
Pforzheimer Straße Nord	52.491	60 - 64	24	0	0	24	0	0
Pforzheimer Straße Nord	52.491	65 - 69	4	20	0	4	20	0
Pforzheimer Straße Nord	52.491	70 - 74	0	0	0	0	0	0
Pforzheimer Straße Nord	52.491	> 75	0	0	0	0	0	0
				170			170	
Pforzheimer Straße Süd	41.036	50 - 54	5	0	22	5	0	22
Pforzheimer Straße Süd	41.036	55 - 59	12	660	66	12	690	69
Pforzheimer Straße Süd	41.036	60 - 64	35	2.140	107	35	2.080	104
Pforzheimer Straße Süd	41.036	65 - 69	151	755	0	151	755	0
Pforzheimer Straße Süd	41.036	70 - 74	0	0	0	0	0	0
Pforzheimer Straße Süd	41.036	> 75	0	0	0	0	0	0
				3.555			3.525	
Wesostraße	181.719	50 - 54	107	0	276	105	0	348
Wesostraße	181.719	55 - 59	251	3.950	395	282	3.550	355
Wesostraße	181.719	60 - 64	323	1.200	60	473	0	0
Wesostraße	181.719	65 - 69	304	1.520	0	81	405	0
Wesostraße	181.719	70 - 74	0	0	0	0	0	0
Wesostraße	181.719	> 75	0	0	0	0	0	0
				6.670			3.955	

Pfinztal Name	Betroffenheiten Straße		Nullfall			Planfall 1		
	Größe [m ²]	Intervalle	EU Einwohnerstatistik			EU Einwohnerstatistik		
			Einwohner-E Lt	Lärmkennziffer L-K	Einwohner-E Ln	Einwohner-E Lt	Lärmkennziffer L-K	Einwohner-E Ln
Wöschbacher Straße	112.381	50 - 54	70	0	69	80	0	82
Wöschbacher Straße	112.381	55 - 59	61	1.570	157	54	2.190	219
Wöschbacher Straße	112.381	60 - 64	86	1.980	99	157	0	0
Wöschbacher Straße	112.381	65 - 69	208	1.040	0	116	580	0
Wöschbacher Straße	112.381	70 - 74	0	0	0	0	0	0
Wöschbacher Straße	112.381	> 75	0	0	0	0	0	0
				4.590			2.770	
Restfläche	29.979.424	50 - 54	1791	0	85	1334	0	73
Restfläche	29.979.424	55 - 59	286	160	16	242	160	16
Restfläche	29.979.424	60 - 64	25	220	11	19	220	11
Restfläche	29.979.424	65 - 69	17	85	0	17	85	0
Restfläche	29.979.424	70 - 74	2	20	0	2	20	0
Restfläche	29.979.424	> 75	0	0	0	0	0	0
				485			485	

Pfinztal Name	Lärmschadenskosten		Nullfall Lärmschadenskosten		Planfall 1 Lärmschadenskosten	
	Schadenskosten [€/a]	Intervalle	Wert [€/a]	Summe [€/a]	Wert [€/a]	Summe [€/a]
Alle Gebiete	63	50 - 54	68418		79.569	
Alle Gebiete	116	55 - 59	185.948		212.744	
Alle Gebiete	196	60 - 64	211.680		87.024	
Alle Gebiete	306	65 - 69	7.038		0	
Alle Gebiete	456	70 - 74	0		0	
Alle Gebiete	651	> 75	0		0	
				473.084		379.337
Anteil an Nullfall in %						80,2%
Bockstalstraße	63	50 - 54	8442		11844	
Bockstalstraße	116	55 - 59	29696		19488	
Bockstalstraße	196	60 - 64	0		0	
Bockstalstraße	306	65 - 69	0		0	
Bockstalstraße	456	70 - 74	0		0	
Bockstalstraße	651	> 75	0		0	
				38.138		31.332
Brück-/ Jöhlinger Straße	63	50 - 54	7623		8064	
Brück-/ Jöhlinger Straße	116	55 - 59	18444		21924	
Brück-/ Jöhlinger Straße	196	60 - 64	22148		4508	
Brück-/ Jöhlinger Straße	306	65 - 69	0		0	
Brück-/ Jöhlinger Straße	456	70 - 74	0		0	
Brück-/ Jöhlinger Straße	651	> 75	0		0	
				48.215		34.496
Hauptstraße	63	50 - 54	12348		15435	
Hauptstraße	116	55 - 59	35148		52664	
Hauptstraße	196	60 - 64	52724		3724	
Hauptstraße	306	65 - 69	0		0	
Hauptstraße	456	70 - 74	0		0	
Hauptstraße	651	> 75	0		0	
				100.220		71.823
Karlsruher Straße - Ost	63	50 - 54	2331		2898	
Karlsruher Straße - Ost	116	55 - 59	9628		21228	
Karlsruher Straße - Ost	196	60 - 64	33712		9408	
Karlsruher Straße - Ost	306	65 - 69	0		0	
Karlsruher Straße - Ost	456	70 - 74	0		0	
Karlsruher Straße - Ost	651	> 75	0		0	
				45.671		33.534
Karlsruher Straße - West	63	50 - 54	7875		6930	
Karlsruher Straße - West	116	55 - 59	17748		19256	
Karlsruher Straße - West	196	60 - 64	48804		46844	
Karlsruher Straße - West	306	65 - 69	7038		0	
Karlsruher Straße - West	456	70 - 74	0		0	
Karlsruher Straße - West	651	> 75	0		0	
				81.465		73.030
Pforzheimer Straße Nord	63	50 - 54	1323		1323	
Pforzheimer Straße Nord	116	55 - 59	1740		1740	
Pforzheimer Straße Nord	196	60 - 64	0		0	
Pforzheimer Straße Nord	306	65 - 69	0		0	
Pforzheimer Straße Nord	456	70 - 74	0		0	
Pforzheimer Straße Nord	651	> 75	0		0	
				3.063		3.063
Pforzheimer Straße Süd	63	50 - 54	1386		1386	
Pforzheimer Straße Süd	116	55 - 59	7656		8004	
Pforzheimer Straße Süd	196	60 - 64	20972		20384	
Pforzheimer Straße Süd	306	65 - 69	0		0	
Pforzheimer Straße Süd	456	70 - 74	0		0	
Pforzheimer Straße Süd	651	> 75	0		0	
				30.014		29.774
Wesostraße	63	50 - 54	17388		21924	
Wesostraße	116	55 - 59	45820		41180	
Wesostraße	196	60 - 64	11760		0	
Wesostraße	306	65 - 69	0		0	
Wesostraße	456	70 - 74	0		0	
Wesostraße	651	> 75	0		0	
				74.968		63.104

Pfinztal Name	Lärmschadenskosten		Nullfall Lärmschadenskosten		Planfall 1 Lärmschadenskosten	
	Schadenskosten [€/a]	Intervalle	Wert [€/a]	Summe [€/a]	Wert [€/a]	Summe [€/a]
Wöschbacher Straße	63	50 - 54	4347		5166	
Wöschbacher Straße	116	55 - 59	18212		25404	
Wöschbacher Straße	196	60 - 64	19404		0	
Wöschbacher Straße	306	65 - 69	0		0	
Wöschbacher Straße	456	70 - 74	0		0	
Wöschbacher Straße	651	> 75	0		0	
				41.963		30.570
Restfläche	63	50 - 54	5355		4599	
Restfläche	116	55 - 59	1856		1856	
Restfläche	196	60 - 64	2156		2156	
Restfläche	306	65 - 69	0		0	
Restfläche	456	70 - 74	0		0	
Restfläche	651	> 75	0		0	
				9.367		8.611

Schallgrundlagen nach RLS-19: Analyse 2024

Q	Kfz/24h (DTV)	M _T	M _n	a _n	SV1-Anteil (DTV)	P _{T,SV1}	P _{n,SV1}	SV2-Anteil (DTV)	P _{T,SV2}	P _{n,SV2}	Krad-Anteil (DTV)	P _{T,Krad}	P _{n,Krad}
1	11.900	704	75	5,0%	1,9%	1,8%	2,7%	0,5%	0,5%	1,0%	0,6%	0,6%	0,6%
2	5.600	338	27	3,9%	1,6%	1,6%	1,5%	0,3%	0,3%	0,0%	0,5%	0,5%	0,0%
3	12.500	741	82	5,2%	1,9%	1,9%	1,7%	1,1%	0,9%	3,3%	0,4%	0,4%	0,1%
4	7.000	414	49	5,5%	2,7%	2,7%	1,7%	1,7%	1,5%	4,6%	0,2%	0,2%	0,9%
5	11.500	668	105	7,3%	1,4%	1,4%	1,5%	0,7%	0,7%	1,5%	2,2%	2,2%	1,8%
6	11.800	676	117	8,0%	2,4%	2,4%	2,1%	2,3%	2,1%	4,2%	2,3%	2,4%	0,8%
7	3.400	196	38	8,9%	3,7%	3,7%	4,2%	0,4%	0,4%	0,0%	1,9%	2,0%	0,0%
8	3.200	187	28	6,9%	3,2%	3,0%	5,8%	0,6%	0,6%	0,0%	4,0%	3,8%	6,5%
9	10.000	583	83	6,7%	1,4%	1,4%	1,9%	0,8%	0,7%	1,9%	2,5%	2,5%	2,3%
10	6.100	350	66	8,6%	2,3%	2,3%	2,5%	1,0%	0,8%	2,5%	1,4%	1,6%	0,0%
11	12.900	731	144	8,9%	1,1%	1,1%	1,1%	1,2%	1,1%	1,7%	1,2%	1,3%	0,7%
12	17.900	1.016	199	8,9%	2,9%	3,0%	2,0%	2,1%	2,0%	3,3%	2,4%	2,5%	1,9%

Rastatt LAP 4. Runde

Verkehrsrechtliche Anordnung in der Gemeinde Pfinztal

Ergebnisse schalltechnischer Untersuchungen nach RLS-19 (lautester Fassadenpegel)

Adresse	Anzahl Stockwerke	Einwohner	Auslösewert tags	Auslösewert nachts	Nullfall			
					Pegel tags	Pegel nachts	Überschreitung AW tags	Überschreitung AW nachts
Berghausen								
Am Bahnhofsplatz 5/2	2	1	65	55	62	55	-	-
Am Bahnhofsplatz 7	3	9	65	55	65	58	-	3
An der Bahn 1	2	5	65	55	66	59	1	4
An der Bahn 2	3	6	65	55	66	58	1	3
An der Bahn 3	2	2	65	55	66	58	1	3
An der Bahn 4	2	5	65	55	66	58	1	3
An der Bahn 5	3	3	65	55	66	58	1	3
An der Bahn 6	2	2	65	55	66	58	1	3
An der Bahn 7	2	2	65	55	66	59	1	4
An der Bahn 8	2	3	65	55	66	59	1	4
An der Bahn 9	3	1	65	55	66	59	1	4
An der Bahn 9/A	3	6	65	55	66	58	1	3
An der Bahn 10	2	2	65	55	66	58	1	3
An der Bahn 10/1	2	3	65	55	67	60	2	5
Breitenfeldstraße 2	2	5	65	55	66	59	1	4
Brückstraße 1	3	4	65	55	70	63	5	8
Brückstraße 2	3	2	65	55	70	63	5	8
Brückstraße 3	2	1	65	55	70	63	5	8
Brückstraße 4	3	3	65	55	70	63	5	8
Brückstraße 5	3	2	65	55	70	63	5	8
Brückstraße 6	2	9	65	55	70	63	5	8
Brückstraße 8	2	5	65	55	69	62	4	7
Brückstraße 9	2	3	65	55	69	62	4	7
Brückstraße 19	2	2	65	55	69	61	4	6
Brückstraße 21	2	1	65	55	62	55	-	-
Brückstraße 23	3	6	65	55	69	62	4	7
Brunnenstraße 1	3	8	65	55	67	60	2	5
Friedhofstraße 1	2	4	65	55	69	61	4	6
Friedhofstraße 2	2	7	65	55	63	55	-	-
Georgstraße 1	3	12	65	55	70	63	5	8
Georgstraße 1	3	2	65	55	70	63	5	8
Georgstraße 2	3	10	65	55	70	63	5	8
Georgstraße 3/A	2	1	65	55	65	58	-	3
Grenzweg 1	2	2	65	55	64	57	-	2
Grötzingen Straße 4	2	4	65	55	62	55	-	-
Grötzingen Straße 6	2	2	65	55	63	56	-	1
Grötzingen Straße 8	3	12	65	55	64	57	-	2
Grötzingen Straße 10	2	4	65	55	64	57	-	2
Grötzingen Straße 12	2	8	65	55	64	57	-	2
Grötzingen Straße 14	2	1	65	55	63	56	-	1
Grötzingen Straße 16	2	3	65	55	64	57	-	2
Grötzingen Straße 18	2	3	65	55	63	56	-	1
Grötzingen Straße 20	2	1	65	55	63	56	-	1
Grötzingen Straße 22	2	9	65	55	63	56	-	1
Grötzingen Straße 24	2	2	65	55	63	56	-	1
Grötzingen Straße 26	2	8	65	55	63	56	-	1
Grötzingen Straße 28	2	1	65	55	62	55	-	-
Grötzingen Straße 30	2	3	65	55	62	55	-	-
Grötzingen Straße 32	2	3	65	55	62	55	-	-
Grötzingen Straße 34	2	5	65	55	62	55	-	-
Grötzingen Straße 36	2	2	65	55	62	55	-	-
Hans-Thoma-Straße 1	3	3	65	55	68	60	3	5
Hans-Thoma-Straße 2	2	2	65	55	68	61	3	6
Jöhlinger Straße 8	2	2	65	55	66	59	1	4
Jöhlinger Straße 8/A	2	5	65	55	66	59	1	4
Jöhlinger Straße 10	2	2	65	55	66	59	1	4
Jöhlinger Straße 12	3	4	65	55	66	59	1	4
Jöhlinger Straße 14	2	2	65	55	62	55	-	-
Jöhlinger Straße 14/1	2	5	65	55	63	56	-	1
Jöhlinger Straße 16	2	3	65	55	65	58	-	3
Jöhlinger Straße 18	2	4	65	55	64	57	-	2
Jöhlinger Straße 21	2	1	65	55	68	61	3	6
Jöhlinger Straße 23	3	2	65	55	68	61	3	6
Jöhlinger Straße 24	1	4	65	55	64	57	-	2
Jöhlinger Straße 25	2	5	65	55	68	61	3	6
Jöhlinger Straße 27	2	12	65	55	68	60	3	5
Jöhlinger Straße 29	2	1	65	55	67	60	2	5
Jöhlinger Straße 31	3	6	65	55	67	60	2	5
Jöhlinger Straße 32	2	2	65	55	64	57	-	2
Jöhlinger Straße 33	2	3	65	55	67	60	2	5
Jöhlinger Straße 34	3	4	65	55	68	61	3	6
Jöhlinger Straße 35	2	4	65	55	67	60	2	5
Jöhlinger Straße 36	3	5	65	55	68	61	3	6
Jöhlinger Straße 37	2	2	65	55	67	60	2	5
Jöhlinger Straße 38	3	8	65	55	68	61	3	6
Jöhlinger Straße 39	3	2	65	55	68	61	3	6
Jöhlinger Straße 39	2	4	65	55	68	61	3	6
Jöhlinger Straße 40	3	2	65	55	68	61	3	6
Jöhlinger Straße 41	2	1	65	55	68	61	3	6
Jöhlinger Straße 42	3	4	65	55	68	60	3	5
Jöhlinger Straße 43	2	2	65	55	68	61	3	6

Adresse	Anzahl Stockwerke	Einwohner	Auslösewert tags	Auslösewert nachts	Pegel tags	Pegel nachts	Überschreitung AW tags	Überschreitung AW nachts
Jöhlinger Straße 44	2	3	65	55	68	61	3	6
Jöhlinger Straße 46	2	3	65	55	68	61	3	6
Jöhlinger Straße 47	3	2	65	55	68	61	3	6
Jöhlinger Straße 49	3	4	65	55	68	61	3	6
Jöhlinger Straße 51	3	3	65	55	67	60	2	5
Jöhlinger Straße 52	2	1	65	55	68	61	3	6
Jöhlinger Straße 53	2	2	65	55	68	60	3	5
Jöhlinger Straße 54	2	4	65	55	68	61	3	6
Jöhlinger Straße 55	2	4	65	55	68	60	3	5
Jöhlinger Straße 56	2	2	65	55	68	60	3	5
Jöhlinger Straße 57	3	3	65	55	67	60	2	5
Jöhlinger Straße 57/A	3	2	65	55	67	60	2	5
Jöhlinger Straße 59	3	3	65	55	64	57	-	2
Jöhlinger Straße 59/1	2	3	65	55	65	58	-	3
Jöhlinger Straße 60	2	3	65	55	66	59	1	4
Jöhlinger Straße 61	2	58	65	55	65	58	-	3
Jöhlinger Straße 64	2	2	65	55	67	60	2	5
Jöhlinger Straße 66	2	1	65	55	67	60	2	5
Jöhlinger Straße 68	2	11	65	55	67	60	2	5
Jöhlinger Straße 70	3	3	65	55	67	60	2	5
Jöhlinger Straße 72	2	2	65	55	67	60	2	5
Jöhlinger Straße 74	2	6	65	55	67	60	2	5
Jöhlinger Straße 76	3	7	65	55	67	59	2	4
Jöhlinger Straße 78	3	4	65	55	67	59	2	4
Jöhlinger Straße 78/A	3	15	65	55	67	60	2	5
Kaltenbergstraße 1	3	3	65	55	71	64	6	9
Kaltenbergstraße 3	4	12	65	55	64	57	-	2
Karlsruher Straße 20	3	4	65	55	69	62	4	7
Karlsruher Straße 21	2	5	65	55	70	63	5	8
Karlsruher Straße 22	3	2	65	55	69	62	4	7
Karlsruher Straße 23	3	2	65	55	70	63	5	8
Karlsruher Straße 24	3	2	65	55	70	63	5	8
Karlsruher Straße 26	3	4	65	55	69	62	4	7
Karlsruher Straße 27	3	2	65	55	68	61	3	6
Karlsruher Straße 28	3	3	65	55	69	62	4	7
Karlsruher Straße 30	2	5	65	55	70	63	5	8
Karlsruher Straße 32	2	7	65	55	71	64	6	9
Karlsruher Straße 33	4	19	65	55	69	62	4	7
Karlsruher Straße 34	2	12	65	55	71	64	6	9
Karlsruher Straße 35	3	5	65	55	69	62	4	7
Karlsruher Straße 36	2	7	65	55	71	64	6	9
Karlsruher Straße 37	3	42	65	55	64	57	-	2
Karlsruher Straße 37	4	86	65	55	70	63	5	8
Karlsruher Straße 38	2	2	65	55	71	64	6	9
Karlsruher Straße 39	2	2	65	55	71	64	6	9
Karlsruher Straße 40	2	3	65	55	71	64	6	9
Karlsruher Straße 41	2	2	65	55	71	64	6	9
Karlsruher Straße 42	3	3	65	55	71	64	6	9
Karlsruher Straße 43	2	1	65	55	71	64	6	9
Karlsruher Straße 44	2	3	65	55	71	64	6	9
Karlsruher Straße 45	3	3	65	55	72	65	7	10
Karlsruher Straße 46	2	4	65	55	71	64	6	9
Karlsruher Straße 47	3	16	65	55	72	65	7	10
Karlsruher Straße 48	2	6	65	55	72	65	7	10
Karlsruher Straße 49	2	2	65	55	71	64	6	9
Karlsruher Straße 50	2	2	65	55	72	65	7	10
Karlsruher Straße 52	2	2	65	55	72	65	7	10
Karlsruher Straße 53	2	2	65	55	72	65	7	10
Karlsruher Straße 54	2	4	65	55	72	65	7	10
Karlsruher Straße 55	2	4	65	55	73	66	8	11
Karlsruher Straße 56	2	1	65	55	72	65	7	10
Karlsruher Straße 57	3	4	65	55	73	66	8	11
Karlsruher Straße 58	2	3	65	55	73	66	8	11
Karlsruher Straße 59	3	4	65	55	72	65	7	10
Karlsruher Straße 61	3	6	65	55	72	65	7	10
Karlsruher Straße 62	2	6	65	55	71	64	6	9
Karlsruher Straße 63	2	10	65	55	72	65	7	10
Karlsruher Straße 64	3	10	65	55	70	63	5	8
Karlsruher Straße 65	3	2	65	55	71	64	6	9
Karlsruher Straße 66	2	2	65	55	69	62	4	7
Karlsruher Straße 67	3	4	65	55	72	65	7	10
Karlsruher Straße 68	3	3	65	55	68	61	3	6
Karlsruher Straße 69	1	11	65	55	72	65	7	10
Karlsruher Straße 70	3	2	65	55	69	62	4	7
Karlsruher Straße 71	3	6	65	55	72	65	7	10
Karlsruher Straße 72	2	5	65	55	70	63	5	8
Karlsruher Straße 74	2	3	65	55	70	64	5	9
Karlsruher Straße 75	2	1	65	55	72	65	7	10
Karlsruher Straße 77	3	5	65	55	72	65	7	10
Karlsruher Straße 79	4	9	65	55	72	65	7	10
Karlsruher Straße 81	3	8	65	55	72	65	7	10
Karlsruher Straße 83	3	5	65	55	72	65	7	10
Karlsruher Straße 86	2	1	65	55	71	64	6	9
Karlsruher Straße 87	3	5	65	55	70	63	5	8
Karlsruher Straße 87	3	2	65	55	70	63	5	8
Karlsruher Straße 89	2	6	65	55	67	59	2	4
Karlsruher Straße 97	2	5	65	55	70	62	5	7
Karlsruher Straße 100	2	1	65	55	66	59	1	4

Adresse	Anzahl Stockwerke	Einwohner	Auslösewert tags	Auslösewert nachts	Pegel tags	Pegel nachts	Überschreitung AW tags	Überschreitung AW nachts
Karlsruher Straße 100	3	6	65	55	67	59	2	4
Karlsruher Straße 101	2	4	65	55	70	62	5	7
Karlsruher Straße 102	3	4	65	55	68	60	3	5
Karlsruher Straße 104	2	3	65	55	69	61	4	6
Karlsruher Straße 105	2	5	65	55	69	62	4	7
Karlsruher Straße 106	2	5	65	55	69	61	4	6
Karlsruher Straße 107	2	4	65	55	69	61	4	6
Karlsruher Straße 108	2	2	65	55	69	61	4	6
Karlsruher Straße 109	3	25	65	55	69	61	4	6
Karlsruher Straße 110	2	2	65	55	69	61	4	6
Karlsruher Straße 111	2	3	65	55	69	61	4	6
Karlsruher Straße 112	2	1	65	55	69	61	4	6
Karlsruher Straße 113	2	2	65	55	71	63	6	8
Karlsruher Straße 114	2	2	65	55	68	61	3	6
Karlsruher Straße 115	4	1	65	55	69	61	4	6
Karlsruher Straße 116	2	2	65	55	68	60	3	5
Karlsruher Straße 117	3	8	65	55	69	61	4	6
Karlsruher Straße 118	2	1	65	55	70	62	5	7
Karlsruher Straße 119	3	3	65	55	69	61	4	6
Karlsruher Straße 120	3	6	65	55	70	62	5	7
Karlsruher Straße 121	2	2	65	55	69	61	4	6
Karlsruher Straße 122	2	4	65	55	67	59	2	4
Karlsruher Straße 122	3	3	65	55	66	58	1	3
Karlsruher Straße 123	2	1	65	55	70	62	5	7
Karlsruher Straße 124	3	4	65	55	69	61	4	6
Karlsruher Straße 126	2	3	65	55	69	61	4	6
Karlsruher Straße 127	3	6	65	55	70	62	5	7
Karlsruher Straße 128	2	6	65	55	69	61	4	6
Karlsruher Straße 129	3	3	65	55	68	60	3	5
Karlsruher Straße 130	3	2	65	55	68	61	3	6
Karlsruher Straße 131	2	3	65	55	71	63	6	8
Karlsruher Straße 132	2	3	65	55	69	61	4	6
Karlsruher Straße 132/A	2	1	65	55	69	61	4	6
Karlsruher Straße 133	3	3	65	55	69	61	4	6
Karlsruher Straße 134	2	2	65	55	69	61	4	6
Karlsruher Straße 135	3	7	65	55	69	61	4	6
Karlsruher Straße 136	2	3	65	55	69	61	4	6
Karlsruher Straße 137	2	1	65	55	71	63	6	8
Karlsruher Straße 138	2	3	65	55	70	62	5	7
Karlsruher Straße 138/A	3	2	65	55	70	62	5	7
Karlsruher Straße 139	2	2	65	55	71	63	6	8
Karlsruher Straße 140	2	4	65	55	70	62	5	7
Karlsruher Straße 142	3	6	65	55	70	62	5	7
Karlsruher Straße 144	3	6	65	55	70	63	5	8
Karlsruher Straße 148	3	7	65	55	70	62	5	7
Karlsruher Straße 148/A	2	4	65	55	69	61	4	6
Karlsruher Straße 150	2	2	65	55	69	61	4	6
Karlsruher Straße 150/1	3	7	65	55	69	61	4	6
Karlsruher Straße 152	2	2	65	55	70	62	5	7
Karlsruher Straße 154	3	3	65	55	71	63	6	8
Karlsruher Straße 156	3	4	65	55	71	63	6	8
Karlsruher Straße 158	3	2	65	55	71	63	6	8
Karlsruher Straße 160	2	2	65	55	71	63	6	8
Karlsruher Straße 162	3	2	65	55	71	63	6	8
Karlsruher Straße 164	3	4	65	55	71	63	6	8
Karlsruher Straße 166	3	1	65	55	71	63	6	8
Karlsruher Straße 168	3	9	65	55	71	63	6	8
Karlsruher Straße 170	2	2	65	55	71	63	6	8
Karlsruher Straße 172	3	4	65	55	70	62	5	7
Karlsruher Straße 174	3	3	65	55	70	62	5	7
Karlsruher Straße 176	2	5	65	55	69	61	4	6
Karlsruher Straße 178	2	7	65	55	70	62	5	7
Karlsruher Straße 180	2	5	65	55	70	62	5	7
Karlsruher Straße 184	2	1	65	55	70	62	5	7
Karlsruher Straße 186	2	4	65	55	70	62	5	7
Karlsruher Straße 190	3	3	65	55	70	62	5	7
Karlsruher Straße 192	2	2	65	55	70	62	5	7
Karlsruher Straße 194	3	1	65	55	66	58	1	3
Kelterstraße 2	3	5	65	55	70	62	5	7
Kiefernstraße 1	2	1	65	55	65	58	-	3
Lerchenstraße 2	2	4	65	55	66	58	1	3
Oberlinstraße 1	2	13	65	55	67	59	2	4
Rappenbergstraße 1	4	4	65	55	63	56	-	1
Rappenbergstraße 1/1	4	4	65	55	62	55	-	-
Rappenbergstraße 2	2	5	65	55	71	64	6	9
Sommerstraße 2	3	6	65	55	67	60	2	5
Steigstraße 1	3	11	65	55	66	59	1	4
Steigstraße 2	2	1	65	55	63	55	-	-
Steinwiesenstraße 2	2	1	65	55	66	59	1	4
Tannenstraße 42, 42/3, 42/4, 42/2, 42/5, 42/1	4	19	65	55	67	60	2	5
Weiherrstraße 2	2	2	65	55	68	61	3	6
Wöschbacher Straße 18	3	35	65	55	69	62	4	7
Wöschbacher Straße 27	1	29	65	55	68	61	3	6
Wöschbacher Straße 34	3	13	65	55	68	60	3	5
Wöschbacher Straße 36	2	3	65	55	69	62	4	7
Wöschbacher Straße 37/A	3	2	65	55	65	58	-	3
Wöschbacher Straße 38	2	1	65	55	69	62	4	7
Wöschbacher Straße 39	3	3	65	55	68	61	3	6

Adresse	Anzahl Stockwerke	Einwohner	Auslösewert tags	Auslösewert nachts	Pegel tags	Pegel nachts	Überschreitung AW tags	Überschreitung AW nachts
Wöschbacher Straße 40	2	1	65	55	69	62	4	7
Wöschbacher Straße 41	3	5	65	55	68	60	3	5
Wöschbacher Straße 42	2	3	65	55	69	62	4	7
Wöschbacher Straße 43	3	5	65	55	68	60	3	5
Wöschbacher Straße 44	2	2	65	55	69	62	4	7
Wöschbacher Straße 45	3	5	65	55	68	60	3	5
Wöschbacher Straße 46	2	2	65	55	69	62	4	7
Wöschbacher Straße 47	3	4	65	55	67	60	2	5
Wöschbacher Straße 48	3	13	65	55	69	62	4	7
Wöschbacher Straße 50	2	2	65	55	69	62	4	7
Wöschbacher Straße 52	2	1	65	55	69	62	4	7
Wöschbacher Straße 53	2	2	65	55	68	61	3	6
Wöschbacher Straße 53/1	2	2	65	55	68	61	3	6
Wöschbacher Straße 53/2	2	5	65	55	68	61	3	6
Wöschbacher Straße 53/3	2	2	65	55	68	61	3	6
Wöschbacher Straße 54	3	2	65	55	69	62	4	7
Wöschbacher Straße 54/a	2	2	65	55	69	62	4	7
Wöschbacher Straße 55	1	3	65	55	68	61	3	6
Wöschbacher Straße 55/1	1	3	65	55	68	61	3	6
Wöschbacher Straße 55/2	1	4	65	55	68	61	3	6
Wöschbacher Straße 55/3	2	3	65	55	69	61	4	6
Wöschbacher Straße 56	1	5	65	55	69	62	4	7
Wöschbacher Straße 56/1	2	5	65	55	69	62	4	7
Wöschbacher Straße 58	3	4	65	55	69	62	4	7
Wöschbacher Straße 59	2	2	65	55	69	62	4	7
Wöschbacher Straße 61/A	3	7	65	55	67	60	2	5
Wöschbacher Straße 62	2	4	65	55	69	61	4	6
Wöschbacher Straße 63/A	3	2	65	55	68	60	3	5
Wöschbacher Straße 64	2	5	65	55	69	61	4	6
Wöschbacher Straße 64/1	1	5	65	55	67	59	2	4
Wöschbacher Straße 64/2	2	4	65	55	67	59	2	4
Wöschbacher Straße 67/1, 67/2	2	3	65	55	68	61	3	6
Wöschbacher Straße 69/A	3	5	65	55	68	61	3	6
Wöschbacher Straße 71	1	2	65	55	63	56	-	1
Wöschbacher Straße 71/A	2	3	65	55	63	55	-	-
Wöschbacher Straße 71/B	2	4	65	55	63	55	-	-
Wöschbacher Straße 73	1	4	65	55	63	55	-	-
Wöschbacher Straße 77	2	2	65	55	62	55	-	-
Wöschbacher Straße 83	2	3	65	55	62	55	-	-
Wöschbacher Straße 87, 87/1	3	18	65	55	66	58	1	3
Kleinsteinbach								
Bockstalstraße 1	2	6	65	55	69	61	4	6
Bockstalstraße 2	2	3	65	55	66	59	1	4
Bockstalstraße 3	2	3	65	55	67	60	2	5
Bockstalstraße 4	2	1	65	55	66	58	1	3
Bockstalstraße 5	2	2	65	55	66	59	1	4
Bockstalstraße 6	2	10	65	55	66	59	1	4
Bockstalstraße 7	2	2	65	55	62	55	-	-
Bockstalstraße 9	2	1	65	55	66	59	1	4
Bockstalstraße 10	2	2	65	55	66	59	1	4
Bockstalstraße 10/A	3	12	65	55	66	58	1	3
Bockstalstraße 11	2	10	65	55	66	59	1	4
Bockstalstraße 12	3	6	65	55	63	56	-	1
Bockstalstraße 14	3	2	65	55	64	57	-	2
Bockstalstraße 15	2	1	65	55	66	59	1	4
Bockstalstraße 16	3	3	65	55	65	58	-	3
Bockstalstraße 17	2	1	65	55	66	59	1	4
Bockstalstraße 17/A	1	1	65	55	66	59	1	4
Bockstalstraße 18	3	2	65	55	64	57	-	2
Bockstalstraße 19	2	3	65	55	66	59	1	4
Bockstalstraße 20	2	6	65	55	64	57	-	2
Bockstalstraße 21	2	2	65	55	66	59	1	4
Bockstalstraße 22	3	5	65	55	64	57	-	2
Bockstalstraße 23	2	4	65	55	66	59	1	4
Bockstalstraße 24	3	4	65	55	66	59	1	4
Bockstalstraße 25	2	3	65	55	66	59	1	4
Bockstalstraße 26	3	3	65	55	66	59	1	4
Bockstalstraße 27	2	1	65	55	67	59	2	4
Bockstalstraße 28	3	5	65	55	65	58	-	3
Bockstalstraße 29	3	3	65	55	67	60	2	5
Bockstalstraße 30	3	3	65	55	65	58	-	3
Bockstalstraße 31	2	1	65	55	67	59	2	4
Bockstalstraße 32	3	1	65	55	66	59	1	4
Bockstalstraße 32/1	2	1	65	55	66	58	1	3
Bockstalstraße 33	3	24	65	55	65	58	-	3
Bockstalstraße 34	2	5	65	55	65	58	-	3
Bockstalstraße 35	2	1	65	55	66	58	1	3
Bockstalstraße 36	3	5	65	55	66	59	1	4
Bockstalstraße 36	3	25	65	55	65	58	-	3
Bockstalstraße 37	2	3	65	55	66	59	1	4
Bockstalstraße 38	2	6	65	55	67	59	2	4
Bockstalstraße 38/1	3	2	65	55	65	58	-	3
Bockstalstraße 39	2	1	65	55	67	60	2	5
Bockstalstraße 40/a	2	2	65	55	62	55	-	-
Bockstalstraße 41	2	2	65	55	67	60	2	5
Bockstalstraße 42/1	3	4	65	55	62	55	-	-
Bockstalstraße 42/2	3	4	65	55	62	55	-	-
Bockstalstraße 42/3	2	4	65	55	62	55	-	-

Adresse	Anzahl Stockwerke	Einwohner	Auslösewert tags	Auslösewert nachts	Pegel tags	Pegel nachts	Überschreitung AW tags	Überschreitung AW nachts
Bockstalstraße 42/5	2	3	65	55	62	55	-	-
Bockstalstraße 43	3	2	65	55	67	60	2	5
Bockstalstraße 44	3	3	65	55	62	55	-	-
Bockstalstraße 44/A	3	4	65	55	62	55	-	-
Bockstalstraße 46	3	1	65	55	64	57	-	2
Bockstalstraße 47	2	4	65	55	67	59	2	4
Bockstalstraße 49	2	5	65	55	67	60	2	5
Bockstalstraße 50	2	3	65	55	65	58	-	3
Bockstalstraße 51	3	3	65	55	67	59	2	4
Bockstalstraße 52	3	4	65	55	65	58	-	3
Bockstalstraße 53	2	5	65	55	67	60	2	5
Bockstalstraße 55	2	1	65	55	67	60	2	5
Bockstalstraße 57	2	7	65	55	67	59	2	4
Bockstalstraße 58	3	3	65	55	63	55	-	-
Bockstalstraße 58/1	3	3	65	55	63	56	-	1
Bockstalstraße 58/2	3	5	65	55	63	56	-	1
Bockstalstraße 59	2	3	65	55	67	59	2	4
Bockstalstraße 59/A	2	12	65	55	67	60	2	5
Bockstalstraße 59/B	2	2	65	55	62	55	-	-
Bockstalstraße 61	2	4	65	55	62	55	-	-
Bockstalstraße 61/A	3	2	65	55	62	55	-	-
Bockstalstraße 63	2	1	65	55	63	56	-	1
Bockstalstraße 65	2	3	65	55	62	55	-	-
Bockstalstraße 67	2	3	65	55	65	58	-	3
Bockstalstraße 69	2	2	65	55	65	58	-	3
Bockstalstraße 71/1	2	4	65	55	66	59	1	4
Bockstalstraße 73	3	4	65	55	65	58	-	3
Bockstalstraße 75	3	6	65	55	66	59	1	4
Bockstalstraße 77	2	3	65	55	66	59	1	4
Bockstalstraße 79	3	4	65	55	65	57	-	2
Bockstalstraße 79/1	4	3	65	55	65	57	-	2
Bockstalstraße 79/2	3	2	65	55	65	58	-	3
Bockstalstraße 79/3	3	6	65	55	65	58	-	3
Bockstalstraße 79/4	3	5	65	55	66	58	1	3
Bockstalstraße 83	3	3	65	55	66	59	1	4
Bockstalstraße 85	3	2	65	55	66	59	1	4
Bockstalstraße 87	2	4	65	55	65	58	-	3
Bockstalstraße 89	2	4	65	55	65	58	-	3
Bockstalstraße 91	2	4	65	55	65	58	-	3
Bockstalstraße 93	3	2	65	55	65	58	-	3
Bockstalstraße 95	2	2	65	55	65	58	-	3
Bockstalstraße 97	2	3	65	55	65	58	-	3
Bockstalstraße 99	3	3	65	55	65	58	-	3
Bockstalstraße 101	3	2	65	55	65	58	-	3
Burgstraße 5	3	4	65	55	63	55	-	-
Falkenweg 1	3	5	65	55	66	58	1	3
Falkenweg 2	3	1	65	55	66	58	1	3
Hammerwerkstraße 5	3	15	65	55	69	61	4	6
Hinter Tal 1	3	5	65	55	65	58	-	3
Hinter Tal 2	2	2	65	55	62	55	-	-
Ochsenstraße 1	2	2	65	55	62	55	-	-
Pforzheimer Straße 1	3	4	65	55	68	61	3	6
Pforzheimer Straße 2	2	2	65	55	64	57	-	2
Pforzheimer Straße 2/A	3	1	65	55	69	61	4	6
Pforzheimer Straße 3	3	2	65	55	64	56	-	1
Pforzheimer Straße 5	2	5	65	55	70	63	5	8
Pforzheimer Straße 7	2	4	65	55	64	57	-	2
Pforzheimer Straße 7/A	3	4	65	55	69	62	4	7
Pforzheimer Straße 10	3	1	65	55	69	61	4	6
Pforzheimer Straße 11	1	0	65	55	62	55	-	-
Pforzheimer Straße 11	2	4	65	55	69	62	4	7
Pforzheimer Straße 12	3	4	65	55	69	62	4	7
Pforzheimer Straße 12/A	2	2	65	55	69	62	4	7
Pforzheimer Straße 13	3	2	65	55	69	62	4	7
Pforzheimer Straße 14	3	5	65	55	70	63	5	8
Pforzheimer Straße 15	3	1	65	55	69	62	4	7
Pforzheimer Straße 16	2	4	65	55	69	62	4	7
Pforzheimer Straße 17	3	2	65	55	69	62	4	7
Pforzheimer Straße 18	3	6	65	55	69	62	4	7
Pforzheimer Straße 19	3	2	65	55	65	58	-	3
Pforzheimer Straße 20	2	2	65	55	69	62	4	7
Pforzheimer Straße 22	2	2	65	55	69	62	4	7
Pforzheimer Straße 24	2	2	65	55	68	61	3	6
Pforzheimer Straße 25	2	1	65	55	69	62	4	7
Pforzheimer Straße 25/A	2	2	65	55	62	55	-	-
Pforzheimer Straße 26	2	1	65	55	68	61	3	6
Pforzheimer Straße 27	3	6	65	55	66	59	1	4
Pforzheimer Straße 28	3	3	65	55	69	62	4	7
Pforzheimer Straße 29	3	0	65	55	66	59	1	4
Pforzheimer Straße 30	3	3	65	55	65	58	-	3
Pforzheimer Straße 30	2	12	65	55	69	62	4	7
Pforzheimer Straße 31	2	1	65	55	66	59	1	4
Pforzheimer Straße 32	3	2	65	55	69	62	4	7
Pforzheimer Straße 33	3	5	65	55	68	61	3	6
Pforzheimer Straße 35	3	3	65	55	68	61	3	6
Pforzheimer Straße 36	3	2	65	55	66	59	1	4
Pforzheimer Straße 36	2	2	65	55	69	62	4	7
Pforzheimer Straße 37	2	4	65	55	68	61	3	6

Adresse	Anzahl Stockwerke	Einwohner	Auslösewert tags	Auslösewert nachts	Pegel tags	Pegel nachts	Überschreitung AW tags	Überschreitung AW nachts
Pforzheimer Straße 37/A	3	2	65	55	68	61	3	6
Pforzheimer Straße 38	4	12	65	55	69	62	4	7
Pforzheimer Straße 39	3	1	65	55	68	61	3	6
Pforzheimer Straße 44	3	27	65	55	69	62	4	7
Pforzheimer Straße 44/A	3	15	65	55	68	61	3	6
Pforzheimer Straße 46	3	4	65	55	67	60	2	5
Pforzheimer Straße 48	3	3	65	55	67	60	2	5
Pforzheimer Straße 50	3	2	65	55	67	60	2	5
Pforzheimer Straße 64	2	3	65	55	69	62	4	7
Pforzheimer Straße 72	2	3	65	55	65	57	-	2
Söllinger Straße 1	1	1	65	55	68	60	3	5
Söllinger Straße 8	3	6	65	55	63	55	-	-
Söllinger Straße 8	2	1	65	55	65	57	-	2
Söllinger Straße 10	2	4	65	55	66	58	1	3
Söllinger Straße 50	4	14	65	55	64	55	-	-
Söllingen								
Bahnhofstraße 1	5	13	65	55	69	61	4	6
Hauptstraße 1	3	5	65	55	65	57	-	2
Hauptstraße 1	2	4	65	55	65	57	-	2
Hauptstraße 1/1	3	4	65	55	65	57	-	2
Hauptstraße 2	2	1	65	55	67	59	2	4
Hauptstraße 4	3	1	65	55	67	60	2	5
Hauptstraße 5	3	15	65	55	69	61	4	6
Hauptstraße 6	2	2	65	55	68	60	3	5
Hauptstraße 7	3	7	65	55	69	61	4	6
Hauptstraße 7/A	3	5	65	55	69	61	4	6
Hauptstraße 8	2	4	65	55	70	62	5	7
Hauptstraße 8/A	2	1	65	55	68	60	3	5
Hauptstraße 9	2	4	65	55	63	55	-	-
Hauptstraße 10	2	2	65	55	70	62	5	7
Hauptstraße 10/A	3	2	65	55	70	62	5	7
Hauptstraße 11/1	3	4	65	55	69	61	4	6
Hauptstraße 12	2	5	65	55	70	62	5	7
Hauptstraße 13	1	5	65	55	69	61	4	6
Hauptstraße 14	3	1	65	55	70	62	5	7
Hauptstraße 14/A	3	4	65	55	70	62	5	7
Hauptstraße 15	3	12	65	55	69	61	4	6
Hauptstraße 16	3	3	65	55	70	62	5	7
Hauptstraße 17	3	8	65	55	68	60	3	5
Hauptstraße 18	2	2	65	55	70	62	5	7
Hauptstraße 21	3	6	65	55	69	61	4	6
Hauptstraße 22	3	4	65	55	69	61	4	6
Hauptstraße 23	3	1	65	55	69	61	4	6
Hauptstraße 23/1	2	4	65	55	64	56	-	1
Hauptstraße 24	3	17	65	55	69	61	4	6
Hauptstraße 26, 26/1, 26/2, 26/3, 26/4	2	16	65	55	63	55	-	-
Hauptstraße 28	4	2	65	55	65	57	-	2
Hauptstraße 29	2	1	65	55	69	61	4	6
Hauptstraße 30	2	2	65	55	66	58	1	3
Hauptstraße 32	2	3	65	55	68	60	3	5
Hauptstraße 34	2	6	65	55	68	61	3	6
Hauptstraße 35	3	4	65	55	68	60	3	5
Hauptstraße 36	1	5	65	55	68	60	3	5
Hauptstraße 37	2	4	65	55	69	62	4	7
Hauptstraße 38	2	4	65	55	68	61	3	6
Hauptstraße 39	2	6	65	55	69	61	4	6
Hauptstraße 40	3	1	65	55	68	60	3	5
Hauptstraße 41	2	9	65	55	69	61	4	6
Hauptstraße 43	2	5	65	55	69	61	4	6
Hauptstraße 45	2	8	65	55	70	62	5	7
Hauptstraße 46	3	7	65	55	68	61	3	6
Hauptstraße 47	3	4	65	55	69	61	4	6
Hauptstraße 48	3	7	65	55	68	61	3	6
Hauptstraße 49	3	2	65	55	69	61	4	6
Hauptstraße 50	3	4	65	55	68	61	3	6
Hauptstraße 51	4	4	65	55	69	61	4	6
Hauptstraße 52	2	8	65	55	69	61	4	6
Hauptstraße 52/1	3	4	65	55	63	55	-	-
Hauptstraße 54	3	5	65	55	69	62	4	7
Hauptstraße 55	2	3	65	55	71	63	6	8
Hauptstraße 56	3	4	65	55	70	62	5	7
Hauptstraße 56	2	3	65	55	63	55	-	-
Hauptstraße 58	2	3	65	55	69	62	4	7
Hauptstraße 59	4	7	65	55	71	63	6	8
Hauptstraße 60	2	5	65	55	70	62	5	7
Hauptstraße 61	3	2	65	55	68	60	3	5
Hauptstraße 62	3	5	65	55	69	61	4	6
Hauptstraße 63	2	2	65	55	68	60	3	5
Hauptstraße 64	3	3	65	55	68	61	3	6
Hauptstraße 65	2	3	65	55	68	60	3	5
Hauptstraße 66	3	1	65	55	69	61	4	6
Hauptstraße 67	2	3	65	55	68	60	3	5
Hauptstraße 69	3	15	65	55	68	60	3	5
Hauptstraße 71	3	4	65	55	68	60	3	5
Hauptstraße 73	3	1	65	55	68	60	3	5
Hauptstraße 74	3	11	65	55	69	61	4	6
Hauptstraße 75	2	4	65	55	68	60	3	5
Hauptstraße 77	2	1	65	55	69	61	4	6

Adresse	Anzahl Stockwerke	Einwohner	Auslösewert tags	Auslösewert nachts	Pegel tags	Pegel nachts	Überschreitung AW tags	Überschreitung AW nachts
Hauptstraße 78	3	4	65	55	68	60	3	5
Hauptstraße 79	3	6	65	55	69	61	4	6
Hauptstraße 80	2	6	65	55	69	60	4	5
Hauptstraße 81	3	4	65	55	69	61	4	6
Hauptstraße 83	2	2	65	55	70	62	5	7
Hauptstraße 85	1	5	65	55	69	61	4	6
Hauptstraße 88	3	3	65	55	69	61	4	6
Hauptstraße 89	2	5	65	55	68	60	3	5
Hauptstraße 90	3	15	65	55	69	61	4	6
Hauptstraße 90/1	3	10	65	55	63	55	-	-
Hauptstraße 93	2	7	65	55	69	61	4	6
Hauptstraße 94	3	15	65	55	69	61	4	6
Hauptstraße 94/A	2	11	65	55	68	60	3	5
Hauptstraße 96	2	7	65	55	68	60	3	5
Hauptstraße 98	3	4	65	55	69	61	4	6
Hauptstraße 100	3	4	65	55	69	61	4	6
Hauptstraße 102	3	10	65	55	69	61	4	6
Hauptstraße 103	4	2	65	55	68	59	3	4
Hauptstraße 104	2	3	65	55	66	58	1	3
Hauptstraße 105	3	7	65	55	68	60	3	5
Hauptstraße 106	2	1	65	55	65	57	-	2
Hauptstraße 107	3	3	65	55	68	60	3	5
Hauptstraße 108	3	5	65	55	68	60	3	5
Hauptstraße 109	2	3	65	55	68	60	3	5
Hauptstraße 113	3	2	65	55	67	59	2	4
Hauptstraße 114	2	6	65	55	64	56	-	1
Hauptstraße 115	2	4	65	55	67	59	2	4
Hauptstraße 117	3	3	65	55	65	57	-	2
Hauptstraße 118	2	1	65	55	67	59	2	4
Hauptstraße 119	2	4	65	55	68	60	3	5
Hauptstraße 120	2	1	65	55	67	59	2	4
Hauptstraße 121	2	7	65	55	67	59	2	4
Hauptstraße 122	2	6	65	55	68	59	3	4
Hauptstraße 123	3	2	65	55	67	59	2	4
Hauptstraße 124	2	2	65	55	67	59	2	4
Hauptstraße 125	2	4	65	55	64	56	-	1
Hauptstraße 126	2	2	65	55	66	58	1	3
Hauptstraße 127	3	4	65	55	67	59	2	4
Hauptstraße 128	2	6	65	55	67	59	2	4
Hauptstraße 129	3	4	65	55	68	60	3	5
Hauptstraße 130	2	7	65	55	67	59	2	4
Hauptstraße 131	3	3	65	55	68	60	3	5
Hauptstraße 132	3	3	65	55	67	59	2	4
Hauptstraße 133	3	6	65	55	67	59	2	4
Hauptstraße 134	3	2	65	55	66	58	1	3
Hauptstraße 136	2	7	65	55	67	59	2	4
Hauptstraße 138	3	1	65	55	67	59	2	4
Hauptstraße 139	3	2	65	55	67	59	2	4
Hauptstraße 140	2	4	65	55	67	59	2	4
Hauptstraße 141	3	5	65	55	67	59	2	4
Hauptstraße 142	3	4	65	55	67	59	2	4
Hauptstraße 144	3	2	65	55	67	59	2	4
Hauptstraße 146	3	4	65	55	67	59	2	4
Hauptstraße 147	2	1	65	55	67	59	2	4
Hauptstraße 148	2	3	65	55	65	57	-	2
Hauptstraße 149	3	1	65	55	66	58	1	3
Hauptstraße 150	3	4	65	55	65	57	-	2
Hauptstraße 152	2	4	65	55	67	59	2	4
Hauptstraße 154	3	5	65	55	66	58	1	3
Hauptstraße 155	2	3	65	55	65	57	-	2
Hauptstraße 155/A	3	2	65	55	64	56	-	1
Hauptstraße 156	3	9	65	55	65	57	-	2
Hauptstraße 158	2	1	65	55	65	57	-	2
Hirschstraße 4	2	4	65	55	67	59	2	4
Karlsruher Straße 212	2	7	65	55	70	62	5	7
Kleinsteinbacher Straße 1	2	7	65	55	65	57	-	2
Kleinsteinbacher Straße 2/A	4	13	65	55	64	55	-	-
Kleinsteinbacher Straße 2/B	4	7	65	55	63	55	-	-
Kleinsteinbacher Straße 3	2	2	65	55	66	58	1	3
Kleinsteinbacher Straße 3/A	2	4	65	55	65	57	-	2
Kleinsteinbacher Straße 3/B	2	4	65	55	66	57	1	2
Kleinsteinbacher Straße 7	2	6	65	55	69	61	4	6
Kleinsteinbacher Straße 11	3	7	65	55	72	64	7	9
Lützelwiesenstraße 31	2	8	65	55	67	59	2	4
Untere Dorfstraße 2	3	2	65	55	64	56	-	1
Untere Dorfstraße 4	3	2	65	55	63	55	-	-
Wöschbach								
Äußere Steinäcker 2	2	1	65	55	64	57	-	2
Äußere Steinäcker 4	2	2	65	55	65	57	-	2
Äußere Steinäcker 6	2	2	65	55	64	57	-	2
Bergstraße 2	3	3	65	55	65	58	-	3
Im Eigen 1	2	2	65	55	65	58	-	3
Im Eigen 2	2	7	65	55	66	58	1	3
Schwanenstraße 1	4	15	65	55	64	57	-	2
Schwanenstraße 2, 4	2	8	65	55	64	57	-	2
Wesostraße 1	3	9	65	55	64	56	-	1
Wesostraße 3	3	14	65	55	66	58	1	3
Wesostraße 3/A	3	1	65	55	66	58	1	3

Adresse	Anzahl Stockwerke	Einwohner	Auslösewert tags	Auslösewert nachts	Pegel tags	Pegel nachts	Überschreitung AW tags	Überschreitung AW nachts
Wesostraße 4	4	18	65	55	67	59	2	4
Wesostraße 4/A	3	5	65	55	66	59	1	4
Wesostraße 5	2	2	65	55	68	60	3	5
Wesostraße 6	2	5	65	55	67	59	2	4
Wesostraße 6/A	2	3	65	55	67	59	2	4
Wesostraße 7	2	4	65	55	68	60	3	5
Wesostraße 8	2	6	65	55	67	59	2	4
Wesostraße 9	2	1	65	55	68	60	3	5
Wesostraße 10	3	10	65	55	67	59	2	4
Wesostraße 11	2	1	65	55	68	60	3	5
Wesostraße 12	3	3	65	55	67	59	2	4
Wesostraße 13	2	2	65	55	68	60	3	5
Wesostraße 14	2	4	65	55	67	60	2	5
Wesostraße 15	2	4	65	55	68	60	3	5
Wesostraße 16	2	2	65	55	64	57	-	2
Wesostraße 17	3	6	65	55	68	60	3	5
Wesostraße 18	3	9	65	55	66	58	1	3
Wesostraße 19	3	4	65	55	68	60	3	5
Wesostraße 20	3	2	65	55	66	59	1	4
Wesostraße 21	2	5	65	55	67	60	2	5
Wesostraße 22	3	1	65	55	65	58	-	3
Wesostraße 24	2	10	65	55	65	58	-	3
Wesostraße 26	2	1	65	55	65	58	-	3
Wesostraße 27	2	5	65	55	68	60	3	5
Wesostraße 29	2	3	65	55	68	60	3	5
Wesostraße 30	4	7	65	55	66	58	1	3
Wesostraße 31	2	4	65	55	65	58	-	3
Wesostraße 32	4	2	65	55	62	55	-	-
Wesostraße 33	3	1	65	55	65	57	-	2
Wesostraße 34	2	2	65	55	63	56	-	1
Wesostraße 35	2	2	65	55	66	59	1	4
Wesostraße 36	2	2	65	55	62	55	-	-
Wesostraße 37	3	3	65	55	66	59	1	4
Wesostraße 41	2	2	65	55	64	56	-	1
Wesostraße 43	2	2	65	55	64	56	-	1
Wesostraße 44	2	9	65	55	65	57	-	2
Wesostraße 45	3	4	65	55	63	56	-	1
Wesostraße 46	3	7	65	55	65	58	-	3
Wesostraße 47	2	2	65	55	62	55	-	-
Wesostraße 48	3	2	65	55	65	58	-	3
Wesostraße 50	3	12	65	55	66	58	1	3
Wesostraße 52	3	4	65	55	67	60	2	5
Wesostraße 54	3	2	65	55	68	60	3	5
Wesostraße 56	2	3	65	55	68	60	3	5
Wesostraße 57	3	4	65	55	64	57	-	2
Wesostraße 58	3	3	65	55	68	60	3	5
Wesostraße 63	3	3	65	55	66	58	1	3
Wesostraße 64	2	2	65	55	67	60	2	5
Wesostraße 65	2	8	65	55	66	58	1	3
Wesostraße 65/1	2	3	65	55	66	58	1	3
Wesostraße 66	2	3	65	55	68	60	3	5
Wesostraße 68	2	3	65	55	68	60	3	5
Wesostraße 69	3	5	65	55	67	59	2	4
Wesostraße 70	2	4	65	55	68	60	3	5
Wesostraße 71	3	8	65	55	67	60	2	5
Wesostraße 72	2	1	65	55	68	60	3	5
Wesostraße 73	1	7	65	55	67	59	2	4
Wesostraße 74	2	4	65	55	68	61	3	6
Wesostraße 75	2	9	65	55	68	60	3	5
Wesostraße 76	2	11	65	55	68	61	3	6
Wesostraße 78	2	1	65	55	68	60	3	5
Wesostraße 79	2	2	65	55	67	60	2	5
Wesostraße 80	3	8	65	55	68	60	3	5
Wesostraße 81	3	2	65	55	67	60	2	5
Wesostraße 82	3	7	65	55	68	60	3	5
Wesostraße 83	2	2	65	55	67	59	2	4
Wesostraße 85	2	1	65	55	67	59	2	4
Wesostraße 86	2	7	65	55	68	60	3	5
Wesostraße 87	2	5	65	55	67	59	2	4
Wesostraße 88	3	5	65	55	68	60	3	5
Wesostraße 89	2	2	65	55	67	59	2	4
Wesostraße 90	1	3	65	55	68	60	3	5
Wesostraße 92	3	4	65	55	68	60	3	5
Wesostraße 93	3	4	65	55	67	59	2	4
Wesostraße 94	3	6	65	55	68	60	3	5
Wesostraße 97	3	2	65	55	67	59	2	4
Wesostraße 98	2	5	65	55	68	60	3	5
Wesostraße 99	2	1	65	55	67	59	2	4
Wesostraße 99	2	3	65	55	67	59	2	4
Wesostraße 100	2	3	65	55	67	60	2	5
Wesostraße 101	2	3	65	55	67	59	2	4
Wesostraße 102	2	9	65	55	67	60	2	5
Wesostraße 103	3	3	65	55	67	59	2	4
Wesostraße 104	2	1	65	55	67	60	2	5
Wesostraße 105	2	1	65	55	67	59	2	4
Wesostraße 106	2	2	65	55	67	60	2	5
Wesostraße 107	2	4	65	55	67	59	2	4
Wesostraße 108	2	1	65	55	67	60	2	5

Adresse	Anzahl Stockwerke	Einwohner	Auslösewert tags	Auslösewert nachts	Pegel tags	Pegel nachts	Überschreitung AW tags	Überschreitung AW nachts
Wesostraße 109	2	4	65	55	67	59	2	4
Wesostraße 110	2	1	65	55	67	59	2	4
Wesostraße 111	3	2	65	55	66	59	1	4
Wesostraße 112	2	1	65	55	68	60	3	5
Wesostraße 113	3	8	65	55	67	59	2	4
Wesostraße 114	3	3	65	55	68	60	3	5
Wesostraße 115	2	3	65	55	67	59	2	4
Wesostraße 116	2	2	65	55	67	60	2	5
Wesostraße 117	2	4	65	55	67	59	2	4
Wesostraße 118	3	2	65	55	67	59	2	4
Wesostraße 119	2	3	65	55	66	59	1	4
Wesostraße 120	2	7	65	55	67	59	2	4
Wesostraße 122	3	2	65	55	66	58	1	3
Wesostraße 123	3	3	65	55	66	59	1	4
Wesostraße 124	3	5	65	55	66	58	1	3
Wesostraße 126	2	6	65	55	65	58	-	3
Wesostraße 127	3	6	65	55	65	58	-	3
Wesostraße 128	2	4	65	55	64	56	-	1
Wesostraße 129	3	3	65	55	66	58	1	3
Wesostraße 131	4	15	65	55	67	59	2	4
Wesostraße 131/A	3	10	65	55	67	60	2	5
Wesostraße 132	2	4	65	55	68	60	3	5
Wesostraße 133	2	2	65	55	67	59	2	4
Wesostraße 134	3	4	65	55	68	60	3	5
Wesostraße 136	3	8	65	55	68	60	3	5
Wesostraße 136/A	2	6	65	55	66	58	1	3
Wesostraße 138	2	4	65	55	65	58	-	3
Wesostraße 139	2	2	65	55	64	56	-	1
Wesostraße 140	2	2	65	55	65	57	-	2
Wesostraße 141	2	1	65	55	66	58	1	3
Wesostraße 141/A	2	2	65	55	66	58	1	3
Wesostraße 142	3	5	65	55	65	58	-	3
Wesostraße 142/A	3	1	65	55	66	58	1	3
Wesostraße 143	2	3	65	55	66	58	1	3
Wesostraße 144	2	3	65	55	65	57	-	2
Wesostraße 146	2	1	65	55	66	58	1	3
Wesostraße 150	2	2	65	55	65	57	-	2
Wesostraße 152	3	1	65	55	65	57	-	2
Wesostraße 160	2	8	65	55	63	55	-	-
Wesostraße 164	2	4	65	55	63	55	-	-
Wesostraße 166	2	5	65	55	63	55	-	-
Wesostraße 168	2	25	65	55	63	55	-	-
Wesostraße 170	2	6	65	55	63	55	-	-
Wesostraße 172	2	8	65	55	63	55	-	-
Wesostraße 174	2	2	65	55	63	55	-	-
Wesostraße 176	2	2	65	55	62	55	-	-
Wössinger Straße 1	3	4	65	55	68	60	3	5
Wössinger Straße 2	2	3	65	55	68	60	3	5
			Max Pegel/Überschreitung		73	66	8	11
	Summe	3392		Anzahl			567	686
	Summe Betroffener							