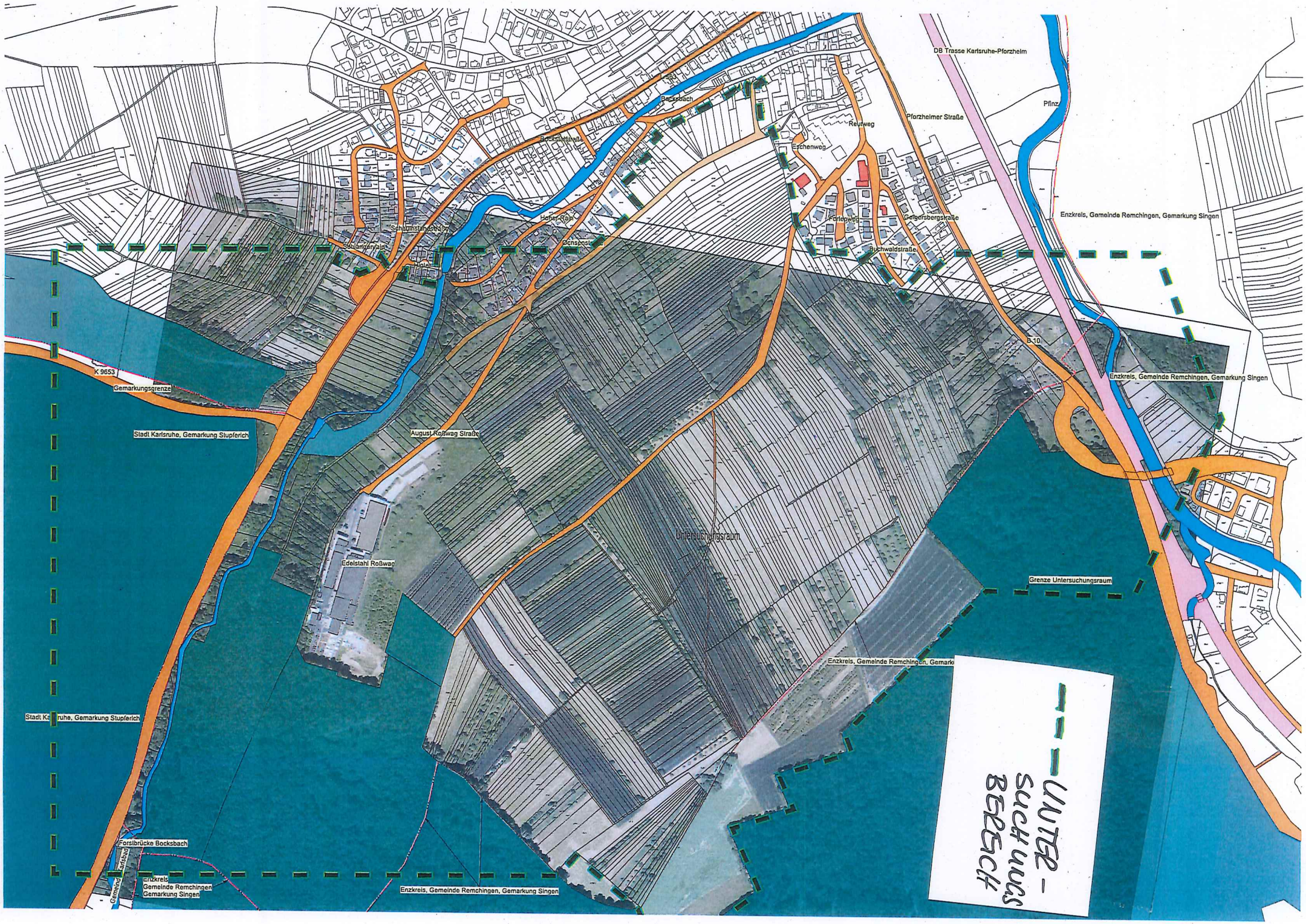
DB Trasse Karlsruhe-Pforzheim
Pfinz
Pforzheimer Straße
Reutweg
Erchenweg
Bocksbach
Bocksbachstraße
Heher-Rain
Schauinsland-Straße
Schlangen-Alt
Hofer
Benscoste
Forlenweg
Geigersbergstraße
Buchwaldstraße
Enzkreis, Gemeinde Remchingen, Gemarkung Singen
B 10
K 9653
Gemarkungsgrenze
Stadt Karlsruhe, Gemarkung Stupferich
August-Roßwag Straße
Untersuchungsraum
Edelstahl Roßwag
Grenze Untersuchungsraum
Enzkreis, Gemeinde Remchingen, Gemarkung Singen
Stadt Karlsruhe, Gemarkung Stupferich
Forstbrücke Bocksbach
Enzbach
Gemeinde
Enzkreis
Gemeinde Remchingen
Gemarkung Singen
Enzkreis, Gemeinde Remchingen, Gemarkung Singen
UNTER-
SUCHUNGS
BEREICH

ANL. 4